

放課後等

デイサービス

事業所紹介

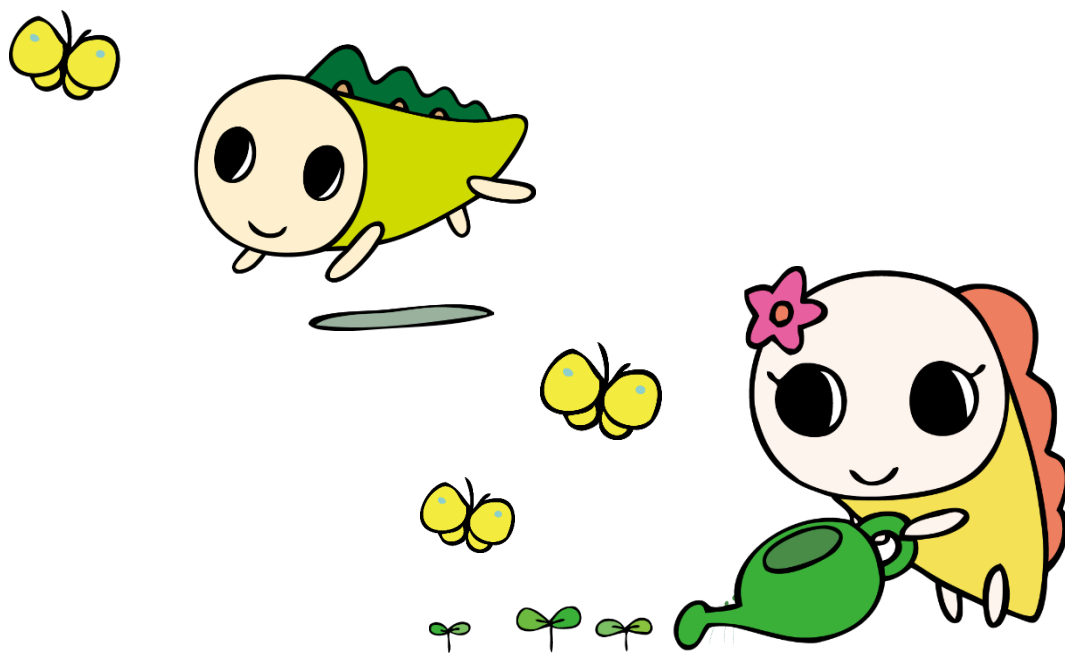

杉並区

令和6年度版

目次

◇相談から利用まで

放課後等デイサービスとは？	P 2
放課後等デイサービス利用までの流れ	P 4
放課後等デイサービスを利用する	P 7
杉並区放課後等デイサービスの支給決定の考え方	P 10
医療的ケアが必要な重症心身障害児を対象とする 放課後等デイサービス事業所の利用について	P 11

◇放課後等デイサービス事業所紹介

① くるみの木	P 14
② みかんの木	P 16
③ よりみちくらぶ ヤギのサンダル	P 18
④ よりみちくらぶ ネコのトランク	P 20
⑤ よりみちくらぶ トラのながぐつ	P 22
⑥ フェイト	P 24
⑦ フォスター	P 26
⑧ コロロ杉並少年隊	P 28
⑨ まあぶる高井戸	P 30
⑩ アンソレイユ	P 32
⑪ スタジオあいだっく	P 34
⑫ カノン	P 36
⑬ 放課後等デイサービスくじら	P 38
⑭ 八成れいんぼう	P 40
⑮ バンブーワオ阿佐ヶ谷北校	P 42
⑯ 放課後等デイサービス ウィズ・ユ-下高井戸	P 44
⑰ 放課後等デイサービスみのり	P 46
⑱ エル放課後等デイサービス	P 48
⑲ Conatus Suginami	P 50
⑳ バンブーワオ高円寺校	P 52
㉑ 放課後等デイサービス びびっと	P 54
㉒ ペピニエ下高井戸校	P 56
㉓ るりいろ	P 58

◇相談から利用まで

・放課後等デイサービスとは？

児童福祉法に規定されたサービスの一つで、学校に就学中の障害児に対して放課後や夏休み等の長期休業中に、生活能力の向上のための支援、社会との交流の促進その他必要な支援を行う事業です。

【 対象 】

学校教育法第1条に規定している学校（小学校、中学校、高等学校等）又は専修学校等（専修学校及び各種学校）に就学し、身体障害者手帳・療育手帳・精神障害者保健福祉手帳をお持ちの児童・生徒又は医療機関にて発達障害等の診断を受けている児童・生徒

【 放課後等デイサービスの基本的役割 】

- ①子どもの最善の利益の保障
- ②共生社会の実現に向けた後方支援
- ③保護者支援



障害のあるお子さんが住み慣れた地域で楽しく安心して過ごす居場所のひとつであり、持てる力を十分に発揮できるようサポートする地域資源のひとつです。

【 学校との連携 】

学校はお子さんが日中の大半を過ごす場であり、障害のあるお子さんの成長を支援するためには、学校と放課後等デイサービス事業所がそれぞれの場で独自に教育や支援を行うのではなく、連携しながら支援を行うことがとても重要となります。

お子さんがそれぞれの場で安心して過ごし成長できるよう、保護者の同意を得た上で情報交換を行い、支援内容などの共有を図ります。

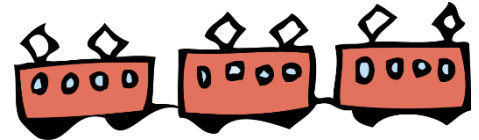

【 学童クラブとの連携 】

学童クラブは、児童福祉法に定める放課後児童健全育成事業として、保護者が就労などにより昼間留守になる家庭の小学生を対象とした、放課後の生活の場です。

学童クラブでは、心身の障害等により特別な支援が必要なお子さんの受け入れを行っています。保護者の就労や疾病などにより放課後の居場所が必要な場合は学童クラブをご利用ください。

なお、学童クラブは週3日以上の利用が必要となります。入会申請等の詳細は杉並区公式HPをご覧ください。か、杉並区児童青少年課にお問い合わせください。

～学童クラブとの同日利用～

学童クラブと放課後等デイサービスは、原則として同日の利用は認めておりません。

ただし、夏休み等の学校休業日は、放課後等デイサービスの利用開始時間が学童クラブよりも遅いため、まず学童クラブに出席して、その後早退して放課後等デイサービスを利用したり、放課後等デイサービス利用後に学童クラブに出席することができます。

加えて、学校休業日以外についても、放課後等デイサービスの開始時間の都合により、学校終了後からすぐに利用ができないこともあるため、個別の事情により学童クラブとの同日利用を認めています。

詳しくは、学童クラブにご相談ください。



・放課後等デイサービス利用までの流れ

放課後等デイサービス利用までの流れ図

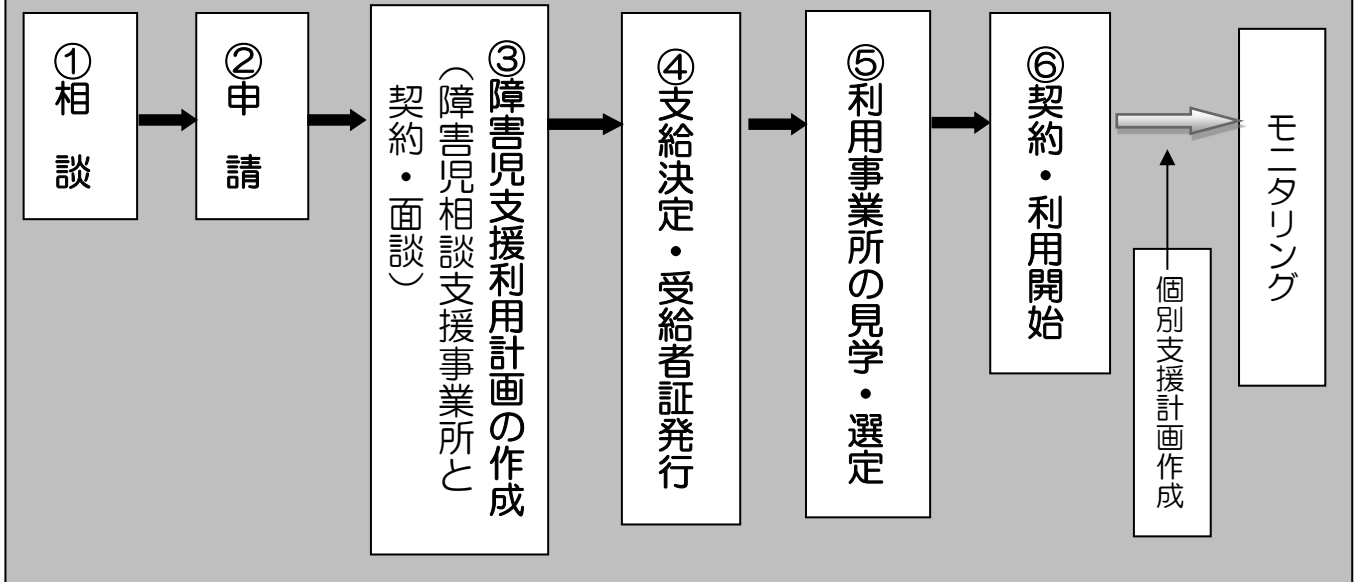

① 相談

ご利用を希望する方は、以下の相談窓口にお電話でご連絡のうえ、面談のご予約をお取りください。

身体障害者手帳・療育手帳をお持ちの方	障害者施策課 障害福祉サービス係 杉並区役所 東棟1階11番 TEL03-3312-2111
精神障害者保健福祉手帳をお持ちの方、発達障害等の診断を受けている方	障害者施策課 児童発達相談係 杉並区天沼3-19-16 ウェルファーム杉並4階 TEL03-5335-7634



新小学1年生になる方については、例年1月中旬頃から相談受付を開始しております。

② 申請

①の相談窓口で申請書を記入し、申請を行います。

【申請の際に必要なもの】

- 身体障害者手帳・療育手帳・精神障害者保健福祉手帳、
又は発達障害等の診断書
- 保護者のマイナンバーカードまたは通知カード

※詳しくは①の相談窓口にお問い合わせください。

③ 障害児支援利用計画の作成 (障害児相談支援事業所と契約・面談)

障害児相談支援事業所と契約・面談を行い、障害児支援利用計画の作成を依頼します。

(障害児相談支援事業所については、区での面談時にご案内します。)

「障害児支援利用計画」とは？

「障害児支援利用計画」は、サービスの利用にあたり必要なもので、お子さんに関わる全ての支援者が同じ目標を共有し、お子さんの成長を支援するための指針となるものです。

計画の作成は、障害児相談支援事業所の相談支援専門員が行います。お子さんの生活全般の様子や困りごと、発達における課題等について中長期の目標を立て、その目標を達成するために必要なサービスを一緒に考えます。



④ 支給決定・受給者証発行

相談・申請の際に聞き取った内容及び提出された障害児支援利用計画等をもとに、杉並区の放課後等デイサービスの支給決定の考え方（P.10）を踏まえて審査を行い、支給日数や利用者負担上限月額等を支給決定します。

放課後等デイサービスの利用に必要な「児童通所受給者証」を送付します。

オレンジ色の
受給者証です。

児童通所受給者証		
受給者証番号	0000000001	
通所給付決定保護者	居住地	杉並区阿佐谷南1-15-1
	フリガナ	スギナミ タロウ
	氏名	杉並 太朗
	生年月日	昭和56年10月1日
児童	フリガナ	スギナミ 一郎
	氏名	杉並 一郎
	生年月日	平成24年8月5日
交付年月日	令和〇年〇月〇日	
支給市町村名 および印	市町村番号	131156
	杉並区長 杉並区阿佐谷南1-15-1 TEL 03-3312-2111	

⑤ 利用事業所の見学・選定

ご契約の障害児相談支援事業所と相談しながら、通所を希望される事業所を見学してください。

見学・事業所選びのポイント！

事業所ごとに特長がありますので、お子さんの性格、好きなことなどに合わせて選べるといいですね。お子さんとの相性を見極めるため、複数の事業所を見学されることをおすすめします。また、お子さんにとってよりよい支援を一緒に考えてくれるか、悩みに寄り添ってくれるかなど、保護者との相性も重要です。

区への相談・申請の前に事業所を見学することもできます。



⑥ 契約・利用開始

利用する事業所に児童通所受給者証を提示し、事業所と契約をします。その際、事業所へ「児童通所支援事業者記入欄」に事業所名、支援の内容、契約日、契約支給量等を記載するようお願いしてください。

事業所と契約後、児童通所受給者証に記載されている支給日数の中でご利用いただけます。



・放課後等デイサービスを利用する

【 個別支援計画の作成 】

個別支援計画は、放課後等デイサービスで提供する支援内容と目標を記載するもので、お子さんの利用開始時に放課後等デイサービスの事業所の児童発達支援管理責任者が作成します。

作成後、半年ごとにお子さんの成長に合わせて、支援内容や目標を見直します。

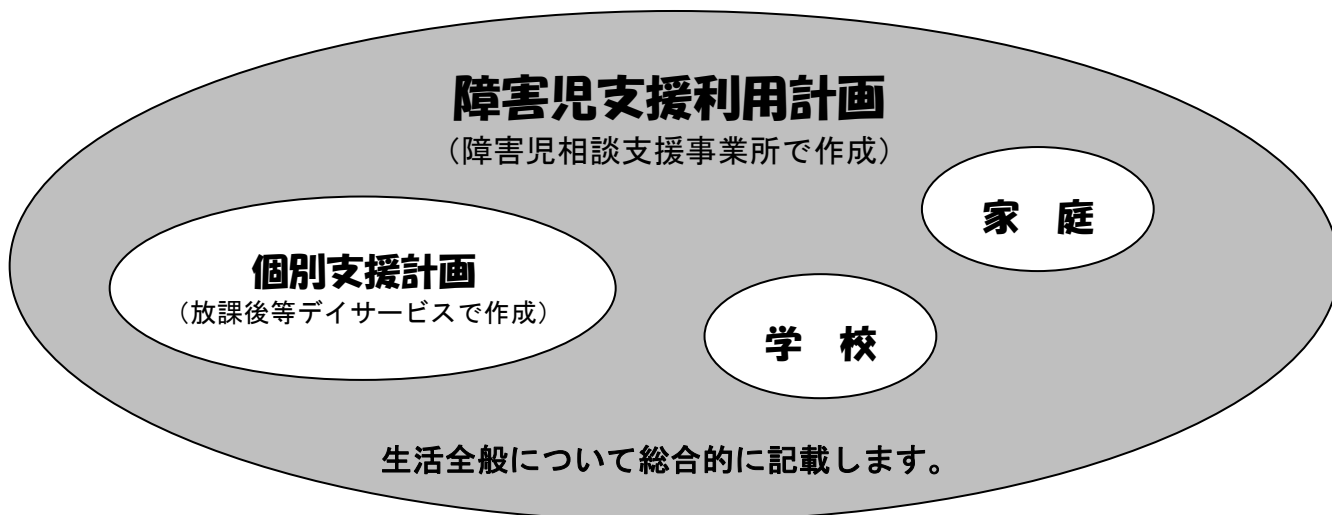

【 障害児支援利用計画のモニタリング 】

利用開始後、障害児相談支援事業所の相談支援専門員が作成した計画が現状に適しているか、6か月に1回、お子さんの様子や利用状況について確認します。

その時どきでお子さんが最適な生活が送れるよう、お子さん、ご家族、事業所にお話を聞き、必要があれば障害児支援利用計画の変更を行います。

【 サービスの支給期間と更新 】

サービスの支給期間は、受給者証に記載されている利用開始日から原則、お子さんの誕生月の月末までの1年間です。

毎年、誕生月の2か月前頃に更新のための申請書を送付しますので、更新を希望する場合は、必要事項を記入のうえご提出ください。

また、障害児相談支援事業所は、障害児支援利用計画（案）提出依頼書を受け、改めて支援内容を確認し、障害児支援利用計画を作成します。新規の際と同様に支給について審査を行い、新しい受給者証が発行されます。

【 利用者負担上限月額（サービス利用にかかる費用） 】

放課後等デイサービスの利用者負担上限月額は、以下のとおり世帯の所得（住民税）に応じて、1か月あたりの上限額が設定されます。この額と1か月に利用したサービス費用の1割を比較して低い額をお支払いいただきます。なお、障害児支援利用計画の作成に係る利用者負担はありません。

所得区分	内容	利用者負担上限月額
生活保護	生活保護受給世帯	0円
低所得	区市町村民税非課税世帯	0円
一般1	区市町村民税課税世帯 (所得割額28万円未満)	4,600円
一般2	上記以外の世帯	37,200円

利用者負担上限月額の決定期間は1年間で、サービスの支給期間と同じです。
更新月時点で区が把握している最新の住民税をもとに、利用者負担上限月額を決定します。

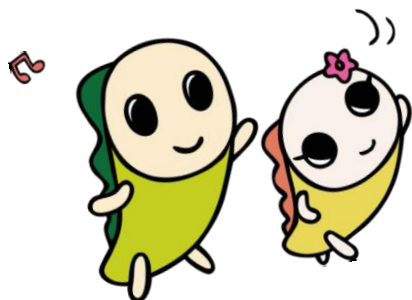

サービスの更新と併せて、
1年に1回、利用者負担上限
月額の見直しを行います。

【 利用者負担上限額管理 】

複数の事業所を利用する場合で、月の利用料の1割が負担上限月額を超える場合は、利用する事業所間で利用者負担額を調整する「上限額管理」を事業所に依頼する必要があります。詳しくは、利用する事業所または区にご相談ください。

【対 象】主に利用者負担上限月額の所得区分が一般1（4,600円）の世帯で、放課後等デイサービス事業所を複数利用する場合

【依頼先】原則、月の利用日数の多い放課後等デイサービス事業所

【 変更や終了の時は 】

- I 利用日数や事業所の変更を希望する時、
- II 区外へ転出する等によりサービスの利用を終了する時は、
(区外へ転出する場合、転出先自治体でのお手続きが必要になります。)

P.4「放課後等デイサービス利用までの流れ」①に記載の相談窓口とご契約の障害児相談支援事業所に必ずご連絡ください。



杉並区の放課後等デイサービスの支給決定の考え方

(1) 支援の内容

生活能力の向上のために必要な支援、社会との交流の促進その他必要な支援を行う。

(2) 対象者

学校教育法第1条に規定している学校（幼稚園及び大学を除く。）又は専修学校等（専修学校及び各種学校）に就学しており、授業の終了後又は休業日に支援が必要と認められた障害児

(3) 杉並区における取扱い

杉並区では、以下のとおり放課後等デイサービスの支給決定の考え方を整理しています。

①支給日数の目安

小学1年生～2年生	週2日（月10日）
小学3年生～6年生	週3日（月15日）
中学生～高校生	週5日（ただし、各月の日数から8日を控除した日数）

※保護者の就労状況、健康状況等、放課後等デイサービスの利用が欠かせないと判断できる場合は、この日数を超えた支給決定をする場合があります。

②土日の利用について

放課後等の生活の場として、作業活動等の発達支援の場として、発達支援が必要な障害児が放課後等デイサービスを利用し、必要な支援を受けられるよう、支給日数の目安の範囲内で土日の利用を認めます。

③その他留意事項

放課後等デイサービスの利用が障害児本人の健全な発達のために必要な支援となっているかを勘案し、支給決定します。

保護者の就労要件があり放課後の対応が必要となる場合は、学童クラブの利用を優先することとします。ただし、学童クラブでの利用が障害の状況から困難である場合は、状況を聞き取り放課後等デイサービスの利用について個別に判断します。

医療的ケアが必要な重症心身障害児を対象とする放課後等デイサービス事業所の利用について

杉並区では、医療的ケアが必要な重症心身障害児が生活の訓練を受けながら安心して過ごすことのできる放課後等の居場所を確保するため、開設助成等により重症心身障害児放課後等デイサービス事業所（以下、「重心事業所」という。）の開設を進めてきました。重心事業所の利用について、以下のとおり整理します。

（１）区内重心事業所の受入れ要件

- ・ 杉並区民を優先的に受け入れること（杉並区民枠の確保）
- ・ 医療的ケアが必要な重症心身障害児を受け入れること（定期利用）
- ・ 医療的ケア児の受け入れに際し、必要な看護師の加配置を行うこと
- ・ 区内重心事業所との利用調整を行うこと

（２）支給日数の目安

重心事業所を利用する場合の支給日数の目安は、以下のとおりです。

- ・ 小学１年生～２年生 週２日（月１０日）
- ・ 小学３年生以上 週３日（月１５日）

※なお、保護者の就労等により学童要件を満たすが、学童クラブに入会ができず、重心事業所以外に放課後等の生活の場としての選択肢がない場合には、保護者の就労状況等に合わせ、支給認定会議での審査を経て目安を超えた日数を支給します。

（３）重症心身障害児のスポット利用

区内重心事業所については、医療的ケア児の「定期利用」を基本としますが、医療的ケア児は体調不良、通院等による欠席が多く、事業所の日々定員に空きが生じることから、多くの子どもたちに定員枠を利用していただけるよう、杉並区民の重症心身障害児（医療的ケアの有無を問わず）について、スポット利用（事業所と契約・利用登録し、利用者が欠席した場合等のスポット利用）を認めます。

（４）医療的ケアを要する児童の学童クラブの入会について

令和６年度より、医療的ケアを要する児童の入会申請を受けます。学童クラブでの生活において医療的ケアが必要な場合には、事前に児童青少年課児童館運営係又はご希望の学童クラブにご相談ください。概要は、区HP掲載の『杉並区学童クラブ入会案内』をご覧ください。

◇放課後等デイサービス事業所紹介

NO	事業所名	障害種別	ページ
①	くるみの木	身・知	P.14
②	みかんの木	身・知	P.16
③	よりみちくらぶ ヤギのサンダル	身・知・発	P.18
④	よりみちくらぶ ネコのトランク	身・知・発	P.20
⑤	よりみちくらぶ トラのながぐつ	身・知・発	P.22
⑥	フェイト	知	P.24
⑦	フォスター	知	P.26
⑧	コロロ杉並少年隊	知	P.28
⑨	まあぶる高井戸	身・知・発	P.30
⑩	アンソレイユ	知	P.32
⑪	スタジオあいだっく	身・知・発	P.34
⑫	カノン	知	P.36
⑬	放課後等デイサービスくじら	重心	P.38
⑭	八成れいんぼう	重心	P.40
⑮	バンブーワオ阿佐谷北校	知	P.42

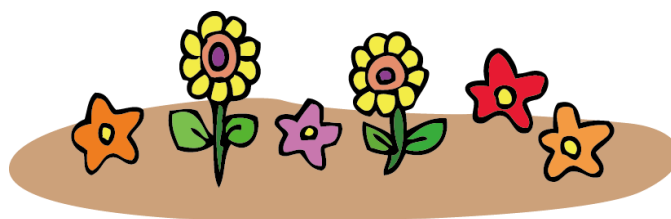

NO	事業所名	障害種別	ページ
⑯	放課後等デイサービス ウィズ・ユー下高井戸	身・知・発	P.44
⑰	放課後等デイサービス みのり	知	P.46
⑱	エル放課後等デイサービス	重心	P.48
⑲	Conatus Suginami	知・発	P.50
⑳	バンブーファオ高円寺校	知	P.52
㉑	放課後等デイサービス びびっと	身・知・発	P.54
㉒	ペピニエ下高井戸校	知・発	P.56
㉓	るりいろ	重心	P.58

※障害種別 身＝身体障害、知＝知的障害、発＝発達障害・精神障害、重心＝重症心身障害児

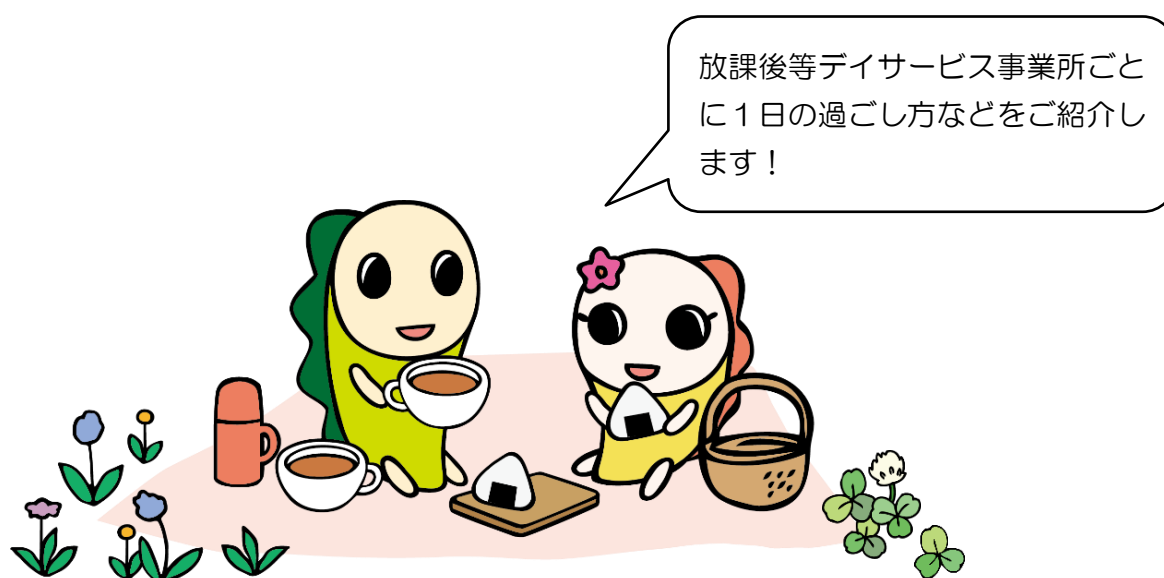

事業所名	① くるみの木
-------------	----------------

運営法人	一般社団法人くるみの会		
施設の所在地	〒168-0074 杉並区上高井戸3-11-9 中央コーポ1階	TEL	03-6379-9135
		FAX	03-6379-9136

アクセス
① 京王井の頭線 高井戸駅 徒歩7分 ② 京王線 八幡山駅 徒歩7分

定員	主な対象者	開所日								
10名	知的障害児、肢体不自由児	月	火	水	木	金	土	日	祝日	長期休暇
		○	○	○	○	○				○

送迎の有無・方法		サービス提供時間	
送迎の有無	有	平日	13:30～17:00
送迎方法・範囲	送迎車による送迎 ※杉並区全域、世田谷区一部	休日・長期休暇	11:00～17:00

事業所の見学予約	
見学予約方法	お電話・メール(事業所HP「お問い合わせ」)にてお申し込みください。
見学可能日時	平日13:30～17:00 お子様と一緒に施設の活動や支援を見学していただき、その後にご希望やご要望などお話をさせていただきます(約1時間)。

事業所の紹介
<p>障害のある娘の通所出来る施設がなかったことから児童デイサービスとして開所したのが始まりです。杉並区で開所して12年目となりました。</p> <p>この長い経験を元に、利用されるお子様にとって最適な支援を毎日心がけています。</p> <p>知的障害、肢体不自由、視覚障害など障害種別や程度の違いのあるお子様達が同じ時間と空間を共有出来る活動を心掛けています。</p> <p>お子様にあったおやつ形態にも対応しております。</p>

事業所からひとこと
<p>知的障害、肢体不自由、視覚障害のお子様毎日通所されています。</p> <p>放課後等デイサービスについてのご質問、お困りごとがございましたらご遠慮なくお問合せ下さい。</p> <p>皆様からのお電話お待ちしております。</p>

<p>事業所HP</p> <p>http://www.kuruminokai.jp</p>	
--	---

【平日版】 1日の過ごし方

各学校にお迎えです。送迎車に乗ってくるみの木へ。



個別活動 スタッフがサポートします。



お帰りの会 全員参加で楽しく過ごします。

時刻	活動内容
14:00	各学校にお迎え
14:30	個別活動
15:20	おやつ
16:00	自由活動
16:40	帰りの会
17:00	お帰りの支度
17:20	送迎

おやつを食べます。



【休日版】 1日の過ごし方

ご家庭、学童にお迎えします。



お昼ご飯を食べます。

時刻	活動内容
10:30	ご自宅までお迎え
12:00	お昼ご飯を食べます
14:00	午後の活動
15:30	おやつを食べます
16:40	帰りの会
17:00	送迎

午後の活動です。活動後はおやつです。



お帰りの会は毎日飽きのないように楽しく過ごしています。



事業所名**② みかんの木**

運営法人	一般社団法人くるみの会		
施設の所在地	〒168-0074 杉並区上高井戸3-2-22 シティ高井戸1F	TEL	03-5941-7241
		FAX	03-5941-7242

アクセス

- ① 京王井の頭線 高井戸駅 徒歩12分
- ② 京王線 八幡山駅 徒歩5分

定員	主な対象者	開所日								
10名	知的障害児、肢体不自由児	月	火	水	木	金	土	日	祝日	長期休暇
		○	○	○	○	○				○

送迎の有無・方法		サービス提供時間	
送迎の有無	有	平日	13:30～17:00
送迎方法・範囲	送迎車による送迎 ※杉並区全域、世田谷区一部	休日・長期休暇	11:00～17:00

事業所の見学予約	
見学予約方法	お電話・メール(事業所HP「お問い合わせ」)にてお申し込みください。
見学可能日時	平日13:30～17:00 お子様と一緒に施設の活動や支援を見学していただき、その後にご希望やご要望などお話をさせていただきます(約1時間)。

事業所の紹介
<p>障害のある娘の通所出来る施設がなかったことから児童デイサービスとして開所したのが始まりです。杉並区で開所して11年目となりました。</p> <p>この長い経験を元に、利用されるお子様にとって最適な支援を毎日心がけています。</p> <p>知的障害、肢体不自由など障害種別や程度の違いのあるお子様達が同じ時間と空間を共有出来る活動を心掛けています。</p> <p>お子様にあったおやつの形態にも対応しております。</p>

事業所からひとこと
<p>知的障害、肢体不自由、視覚障害のお子様を毎日通所されています。</p> <p>放課後等デイサービスについてのご質問、お困りごとがございましたらご遠慮なくお問合せ下さい。</p> <p>皆様からのお電話お待ちしております。</p>

事業所HP

<http://www.kuruminokai.jp>



【平日版】 1日の過ごし方

各学校にお迎えです。送迎車に乗ってみかんの木へ。



個別活動 スタッフがサポートします。



グループ活動。おやつ時間。
(各食事形態に対応)



お帰りの会 全員参加で
楽しく過ごします。



時刻	活動内容
14:00	各学校にお迎え
14:30	個別活動
15:20	おやつ
16:00	自由活動
16:40	帰りの会
17:00	お帰りの支度
17:20	送迎

【休日版】 1日の過ごし方

ご家庭、学童にお迎えします。



お昼ご飯を食べます。



個別時間。
リラックス、宿題など。



お帰りの会は毎日飽きの
ないように楽しく過ご
しています。



時刻	活動内容
10:30	ご自宅までお迎え
12:00	お昼ご飯を食べます
14:00	午後の活動
15:30	おやつを食べます
16:40	帰りの会
17:00	送迎

事業所名**③ よりみちくらぶヤギのサンダル**

運営法人	特定非営利活動法人よりみちくらぶ		
施設の所在地	〒168-0081 杉並区宮前2-10-42 宮前ヴィレッジA棟104	TEL	03-3247-0663
		FAX	03-3247-0663

アクセス

①JR荻窪駅から関東バス宮前3丁目行きバスに乗り、「春日神社」下車 徒歩5分

定員	主な対象者	開所日									
		10名	障がいの種別による制限などは特にありません。	月	火	水	木	金	土	日	祝日
		○	○	○	○	○					○

送迎の有無・方法		サービス提供時間	
送迎の有無	有	平日	13:30～17:30
送迎方法・範囲	送迎方法: 徒歩や公共交通機関 必要に応じて車送迎 範囲: 杉並区内(応相談)	休日・長期休暇	11:30～16:30

事業所の見学予約	
見学予約方法	電話連絡またはメールより受け付けております
見学可能日時	随時(応相談)

事業所の紹介
<p>よりみちくらぶは1998年4月から杉並区の助成を受けて、地域デイサービス事業として活動を始めました。2013年10月より、放課後等デイサービスへ移行。</p>

事業所からひとこと
<p>障がい児の放課後と学校休日を豊かにすること、家庭支援、地域の人々に障がい児の理解を広げていくことを目的に、「楽しく明るい未来を描きつつ生活すること」を念頭に置きながら活動しています。</p>

事業所HP http://yorimichi.main.jp	
---	---

【平日版】 1日の過ごし方

詳しくはホームページをご覧ください♪



人形のおうち、自動販売機おもちゃで遊んだりしています。

プラレール
変身ベルト
バトルドーム



♪ハッピーバースデー♪
誕生日会



時刻	活動内容
14:30	到着 荷物おいて手洗い
15:30	おやつ 自由に遊ぶ
17:30	帰宅

【休日版】 1日の過ごし方

ケーキのデコレーション
みんなでした★



マンガや絵本を見たり
音楽を聴いたり♪

おやつづくり



クリスマス会もあるよ☆



時刻	活動内容
13:30	施設到着 おやつづくり
14:30	ヤギプールや公園で水遊び
15:30	外出 のんびり
17:30	帰宅

事業所名**④ よりみちくらぶネコのトランク**

運営法人	特定非営利活動法人よりみちくらぶ		
施設の所在地	〒166-0015 杉並区成田東4-1-26 松岡ビル2階	TEL	03-3313-5763
		FAX	03-3313-5763

アクセス

①東京メトロ丸ノ内線 南阿佐ヶ谷駅 徒歩8分

定員	主な対象者	開所日									
		10名	主に杉並区内に在住の方 小学一年生から高校三年生	月	火	水	木	金	土	日	祝日
		○	○	○	○	○					○

送迎の有無・方法		サービス提供時間	
送迎の有無	有	平日	13:30～17:30
送迎方法・ 範囲	送迎方法: 徒歩や公共交通機関 必要に応じて車送迎 範囲: 杉並区内(応相談)	休日・ 長期休暇	11:30～16:30

事業所の見学予約	
見学予約方法	電話連絡またはメールより受け付けております
見学可能日時	随時(応相談)

事業所の紹介
よりみちくらぶは1998年4月から杉並区の助成を受けて、地域デイサービス事業として活動を始めました。2013年10月より、放課後等デイサービスへ移行。

事業所からひとこと
障がい児の放課後と学校休日を豊かにすること、家庭支援、地域の人々に障がい児の理解を広げていくことを目的に、「楽しく明るい未来を描きつつ生活すること」を念頭に置きながら活動しています。

事業所HP http://yorimichi.main.jp	
---	---

【平日版】 1日の過ごし方

下校時間に合わせたスタッフが迎え、基本的に交通機関と徒歩で施設へ。



広い室内でおかしを食べたりおもちゃで遊んだり、宿題をしたりしています。

公園に出かけてブランコ、すべり台、サッカーなど自由に遊べます。



帰りは保護者のお迎え、バス、車などで帰ります。



時刻	活動内容
14:00	下校
15:00	施設到着
15:15	おやつ
15:30	遊び
17:30	車送迎
18:00	保護者お迎え

【休日版】 1日の過ごし方

休日はプログラムを考え、調理、ゲームなど行います。



都庁の展望台にお出かけ。

公園で水遊び。

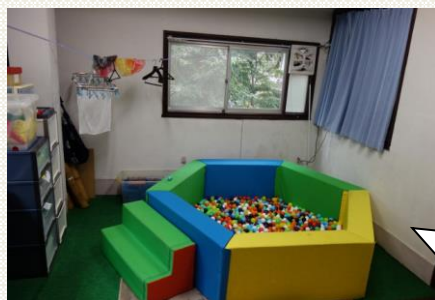

ボールプールでゆっくり過ごすこともできます。



時刻	活動内容
13:00	施設始まり ・電車や車でお出かけ ・買い物とおやつ作り ・水遊びできる公園へ ・ゆっくり過ごす
17:30	車送迎、保護者お迎え

事業所名**⑤ よりみちくらぶ トラのながぐつ**

運営法人	特定非営利活動法人よりみちくらぶ		
施設の所在地	〒167-0033 杉並区清水1-23-23	TEL	03-6913-8820
		FAX	03-6913-8820

アクセス

①JR・東京メトロ丸ノ内線 荻窪駅 徒歩約10分

定員	主な対象者	開所日									
		10名	障がいの種別による制限などは特にありません。主に杉並区在住の方 小学1年生から高校3年生	月	火	水	木	金	土	日	祝日
		○	○	○	○	○					○

送迎の有無・方法		サービス提供時間	
送迎の有無	有	平日	13:30～17:30
送迎方法・範囲	送迎方法: 徒歩や公共交通機関 必要に応じて車送迎 範囲: 杉並区内(応相談)	休日・長期休暇	11:30～16:30

事業所の見学予約	
見学予約方法	電話連絡またはメールより受け付けております
見学可能日時	随時(応相談)

事業所の紹介

よりみちくらぶは1998年4月から杉並区の助成を受けて地域デイサービス事業として活動を始めました。私たちは、放課後と学校休日を豊かにすること、家庭支援、地域の人々に障がい児の理解を広げていくことを目的とし、「楽しく明るい未来を描きつつ自分を発揮して今を楽しみながら生活すること」を念頭に置きながら活動しています。誕生日会やクリスマス会、流しそうめんや卒業コンサートなどのイベントも行っています。

事業所からひとこと

トラのながぐつは青梅街道、環八、バス通りから10分ほど歩いた静かな住宅街の中にある明るい光がさす2階建ての一軒家です。思わず「ただいまー!!」と言いたくなるような玄関を入れれば、みんながテーブルを囲む広いリビング、大人気のボールプールのお部屋、疲れた時はくつろげる和室があります。可愛い送迎カーが目印の庭では、毎年紫陽花が咲き、夏にはプールで遊びます。近くには、大きな木々があり水遊びもできる「清水の森公園」や、春には立派な桜が咲き、みんながめいっぱい遊べる「妙正寺公園」があります。そんな地域の中に溶け込み、アットホーム感じっぱいのトラのながぐつです。こども1人にスタッフが1人付きこどもの興味、意欲を尊重しつつ活動しています。スタッフは「こどもの心の願いを受け止め、こどもの心に何を残すか」日々考えながら関わっています。また、保護者からのニーズや課題を聞きながら「遊び」を通して楽しみ、色々な人と関わり、新しい自分を創っていく経験をたくさんしてもらいたいと思っています。放課後活動は楽しくて、安心できる仲間がいる第3の生活の場と考えています。

事業所HP<http://yorimichi.main.jp>

【平日版】 1日の過ごし方

学校の下校時間に合わせてスタッフが迎え、交通機関と徒歩で施設へ。



施設に到着後、大きなテーブルを囲みみんなでおやつを食べます。



帰りの時間になったら保護者のお迎え、徒歩送りまたは車送りで帰ります。

時刻	活動内容
14:00	下校・お迎え (学校により下校時間変動)
15:00	施設到着 (手洗い・着替え等)
15:15	おやつ
15:30	遊び
17:30	車・徒歩送り、保護者お迎え
18:00	自宅到着

公園へ出かけたり、おもちゃ遊び、みんなでゲームをしたり思い思いの時間を過ごします。



【休日版】 1日の過ごし方

夏は庭プールや流しそうめんなど盛りだくさん！近隣の公園でめいっぱい遊べます！！



調理プログラムではいろんなメニューに挑戦!!



平日と同じく帰りの時間になったら保護者のお迎え、徒歩送りまたは車送りで帰ります。

時刻	活動内容
13:30	施設へ(1人通所・保護者送りになります)
14:00	遊び・調理プログラムや近隣施設等へのお出かけ(集団での活動や一人一人に合ったプログラム)
17:30	車・徒歩送り、保護者お迎え
18:00	自宅到着

時にゆっくり休んだり、絵を描いたり、工作をしたり思い思いの時間もありません。



事業所名**⑥ フェイト**

運営法人	株式会社フェイト		
施設の所在地	〒166-0011 杉並区梅里2-40-15 カネユーハイツ阿佐谷301	TEL	03-5913-7173
		FAX	03-5913-7173

アクセス

- ①東京メトロ丸ノ内線 南阿佐ヶ谷駅 徒歩5分
②JR 阿佐ヶ谷駅 徒歩10分

定員	主な対象者	開所日								
		月	火	水	木	金	土	日	祝日	長期休暇
10名	知的障害児	○	○	○	○	○	○	○	○	○

送迎の有無・方法		サービス提供時間	
送迎の有無	有	平日	13:00～17:00
送迎方法・範囲	送迎車による送迎 事業所より30分前後の範囲は対応可能	休日・長期休暇	13:00～17:00 (※午前中からの受け入れも相談可)

事業所の見学予約	
見学予約方法	お電話にてお問合せ下さい。
見学可能日時	平日のみ: 10:00～12:00 14:00～17:00

事業所の紹介

弊社は、安全で安心な場所として通っていただく事ができ、「笑育」をモットーに支援を行っております。学校終了後や休日に「今日もフェイトに行きたい！」とっていただけるように皆で楽しむ事のできるプログラム活動(リトミック・アート・体力週間等)を行っております。また、区民農園をお借りして野菜を栽培し、収穫したものを使用して調理活動を行う「食育」にも力を入れております。土・日曜日にも営業を行っており、午後から外出活動に参加します。県内だけではなく高速道路を使用して県外まで行き、遊園地や地域イベントに参加しております。

事業所からひとこと

学校の後に過ごす場所として、勉強等の個別支援は行っておりませんので「療育」を重視される方は他の事業所にお問合せ下さいませ。
現在、30名弱の職員が在籍しており、保育士・介護福祉士・児童指導員等の福祉関係の有資格者をはじめ、本業でダンス・アート・音楽・サッカー講師を行っているユニークな職員が多く在籍しております！放課後等デイサービスを卒業された後も繋がりをもてるように共同生活援助事業(グループホーム)も行っております。

事業所HP
<http://fate201210.php.xdomain.jp/>

【平日版】 1日の過ごし方

☆リトミック活動の様子☆

音楽にあわせて身体を動かし
気分爽快♪



♡アート活動の様子♡

皆で作った作品を展示会や
地域のイベントに出展しております！

♪ハロウィンパーティー週間♪

職員・お子様、皆で仮装したよ！
ゲーム・出店・パネルシアターで
大盛り上がりの一週間でした♪

時刻	活動内容
14:00	学校までお迎え
15:00	おやつ 自由時間
16:15	集団活動 お帰りの会
17:00	送迎

♪クリスマスパーティー♪

サンタさんからのプレゼントに
皆大喜びの様子でした！



【休日版】 1日の過ごし方

【外出活動写真①】

長野県「天空の遊覧カート」
天気が良くて気持ちいい～♪



区民農園を借りて 野菜や果物を栽培中！！

収穫した野菜を使って調理活動を行ったり、ご自宅に持ち帰っていただき「食育」の楽しさを感じていただいております。

【外出活動写真③】

「梨狩り体験」

現地スタッフの説明を聞いて、
皆で楽しく行っておりました！



時刻	活動内容
10:00	ご自宅までお迎え
11:30	昼食
13:00	外出出発
15:00	おやつ トイレ対応
17:00	送迎

【外出活動写真②】

「HANA・BIYORI」



事業所名	① フォスター
-------------	----------------

運営法人	特定非営利活動法人フォスター		
施設の所在地	〒166-0012 杉並区和田2-41-7 レジエンディア東高円寺1・2階	TEL	03-5340-7810
		FAX	03-5340-7811

アクセス
① 東京メトロ丸ノ内線 東高円寺駅 徒歩15分 ② 東京メトロ丸ノ内線 方南町駅 徒歩15分 ③ 都バス阿佐ヶ谷駅発宿91 堀之内 徒歩2分

定員	主な対象者	開所日									
		10名	知的障害児	月	火	水	木	金	土	日	祝日
		○	○	○	○	○	○				○

送迎の有無・方法		サービス提供時間	
送迎の有無	有	平日	13:30～17:30 (学校下校時に合わせてお迎え)
送迎方法・範囲	送迎車による送迎 近距離の場合は徒歩送迎の場合もあり		休日・長期休暇

事業所の見学予約	
見学予約方法	電話、メール(事業所HP「お問い合わせ」)にてお申し込み下さい。
見学可能日時	随時受け付けています。支援の様子をご覧になりたい場合には、上記サービス提供時間内にお越し下さい。見学の後、必要なお説明をいたします。

事業所の紹介

フォスターは、済美養護学校に通っていた子どもの保護者によって設立された歴史のある団体です。代表者自身、障害者の親であり、公務員3年、会社員26年の経験があり、障害児を抱えて働く困難さ、レスパイトの大切さが身に染みんでいます。長くフォスターの活動に関わるうち、仕事はしていなくても、兄弟の子育て、介護の問題など、多くの「大変」を見てきました。ほんの少しでも、ご家族のお力になりたいと思っています。

フォスターでは、子どもたちの個性を大切にしています。嫌がることを無理強いすることはありません。のんびりと安心して過ごせる大好きな居場所になることを、一番の目標としています。

事業所からひとこと

活動場所は1階と2階に分かれており、それぞれお子さんの特徴に合った場所で活動します。1階は広い活動室として、2階はこじんまりとした家庭的な雰囲気です。水曜日には音楽療法士の先生を招いた音楽療法にも取り組んでいます。近隣の和田障害者交流館を利用した活動プログラムも提供しています。

フォスターの職員さんは、5年、10年、20年と、みなさん長く勤めて下さいます。子どもたちのことをよく理解して、温かい支援をしています。みんなの仲がとても良いのが自慢でもあります。

事業所HP http://npofoster.jimdo.com	
---	---

【平日版】 1日の過ごし方

送迎車で下校時間に合わせ
てお迎えに行きます。

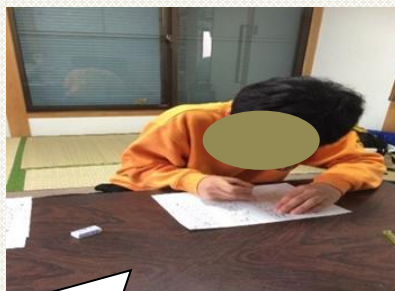

宿題のある子は宿題を
済ませます。

時刻	活動内容
14:00	登所 トイレ・手洗い (宿題)
15:30	おやつ
16:00	集会 自由遊び (お絵描き、パズル等) 音楽療法 トイレ
17:20	帰りの会

水曜日には音楽療法があ
ります。



自由時には、好きな
ことをして過ごします。



【休日版】 1日の過ごし方

色々な楽しい作品が出来上がります。



学校休業日の調理は、み
んなの楽しみな時間
です。

お休みの日には、のん
びり近所を散歩するこ
ともあります。

時刻	活動内容
9:30	登所 トイレ・手洗い
10:00	朝の会 活動準備→活動 (調理、作業等)
12:00	昼食 (後片付け、お弁当箱洗い)
13:00	外出 集団活動プログラム
15:30	おやつ
16:00	集会 自由遊び
17:20	トイレ・帰りの会

作品を作ったり、絵をか
いたり。



事業所名**⑧ コロロ杉並少年隊**

運営法人	株式会社コロロ発達療育センター		
施設の所在地	〒167-0042 杉並区西荻北3-33-9	TEL	03-3399-0510
		FAX	03-6915-0030

アクセス

①JR 西荻窪駅 徒歩6分

定員	主な対象者	開所日									
		10名	知的障害児	月	火	水	木	金	土	日	祝日
			○	○	○	○	○	○	○	○	○

送迎の有無・方法		サービス提供時間	
送迎の有無	無	平日	14:00～18:00
送迎方法・範囲	保護者の方に送迎いただきます。	休日・長期休暇	9:30～16:00 (※午前中からの受け入れも相談可)

事業所の見学予約	
見学予約方法	お電話にてお申込み下さい。
見学可能日時	火曜日～金曜日 15:30～16:30

事業所の紹介
<p>自閉症をはじめとした、発達に障がいを持つ子どもたちが、将来だれからの支援でも受けられるように、適応力を育てる療育活動を行っています。集団歩行等の身体づくりのプログラムを行なうことで、持続力・適応力を高め、「いつでもどこでも誰とでも」生きていく力が育まれます。また、療育の主体者は親御さんであると考え、家庭でできるプログラムを提案し、親御さんとできる事を増やす支援もしていきます。</p>

事業所からひとこと
<p>お友達と一緒に身体をしっかりと動かすプログラムがメインの放課後等デイサービスです！ ご興味のある方は、お電話にてお問い合わせください。 ※留守番電話に繋がった場合、必ずお名前とご用件、繋がりがやすいお電話番号をメッセージに残していただけますようお願い致します。こちらから折り返しご連絡いたします。</p>

事業所HP<https://kololo.jp/>

【平日版】 1日の過ごし方

学校が終わったら、ご家族の方と一緒に来室していただけます。



みんな大好きな集会の時間。興味深々...いつの間にか長時間の着席体制が身につきます。



お掃除では、道具の使い方をサポートしつつ教えます。手の使い方、力の入れ方...気を付けることがいっぱい！



ご家族のお迎えが来たら、元気よくごあいさつ！お家へ帰ります。



時刻	活動内容
14:00	コロロに来室 (学校が終わり次第登園) リズム体操 集会
15:30	行動トレーニング・運動課題 手作業やおそうじ
17:30	帰りの集会
18:00	お迎え

【休日版】 1日の過ごし方



手つなぎ二列のコロロスタイルで戸外歩行へ。みんなのペースに合わせて歩くことも社会性を育てる重要なトレーニングです。しっかり歩いた後は心も身体もすっきり！

お昼はお弁当を持参してみんなで一緒に食べます。



時刻	活動内容
9:30	コロロに来室 リズム体操 集会
10:45	戸外歩行
12:30	昼食
13:30	リズム体操 行動トレーニング 製作や運動課題
15:00	おやつ 帰りの集会
16:00	お迎え

バランスボードや平均台といった運動課題にも取り組み、身体のコントロール力アップを狙います。



お子さんのレベルに合わせた製作に取り組んでいます。手先のトレーニングでもあり、道具の使う順番を待つ等、人に合わせて待つ力を育む大切な課題でもあります。

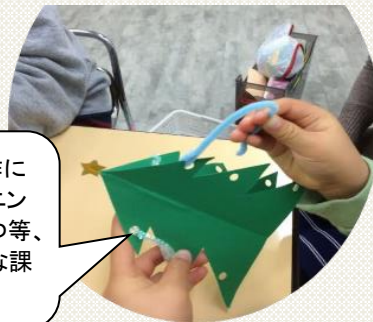

事業所名**⑨ まあぶる高井戸**

運営法人	一般社団法人杉っ子倶楽部		
施設の所在地	〒168-0072 杉並区高井戸東3-28-40 小向高井戸ビル2階	TEL	03-5941-9837
		FAX	03-5941-9827

アクセス

①京王井の頭線 高井戸駅 徒歩8分

定員	主な対象者	開所日								
		月	火	水	木	金	土	日	祝日	長期休暇
10名	知的障害児、発達障害児、肢体不自由児(2階のため支えがあって昇降できるお子様)	○	○	○	○	○			○	○

送迎の有無・方法		サービス提供時間	
送迎の有無	有	平日	13:30～17:30
送迎方法・範囲	送迎車にて各学校やご自宅まで送迎致します。学校の場所や自宅の場所によっては対応できない事もあるため要相談	休日・長期休暇	13:00～17:00 (※午前中からの受け入れも相談可)

事業所の見学予約	
見学予約方法	電話またはメールにてお申込みください。
見学可能日時	平日のみ お時間要相談 支援の様子を見て頂き利用の流れをご説明させていただきます(約30分程度)

事業所の紹介
遊び・音楽・運動を通じてお子様の成長・発達の支援をしています。お子様の『してみたい・やってみたい』という気持ちを大切に、職員が後ろからサポートするよう心掛けています。休日は積極的に外出を行っております。浜田山に『まあぶる農園』があり、季節の野菜などを育てたりもしています。集団行動等をする中で日常生活のマナー・社会のルールを少しずつ意識し、身につけていくと共に身体を動かすことで体力向上の手助けになればと思っています。

事業所からひとこと
安心・安全で過ごせる環境作りに努めています。階段やお手洗いにも手すりを設置しています。保護者と連絡帳でお子様の様子をお伝えする他、定期的に面談をする機会をつくり情報共有をして、よりよい支援に繋がっていきたくと思っています。また、保護者の方の相談・お話しも親身になってお聞きすることも行っていますので、お時間ができましたら、まあぶるへ遊びに来てください。

事業所HP<http://marbletakaido.com/>

【平日版】 1日の過ごし方

送迎車で学校までお迎えに行きます。



学校の宿題や個別支援をおこないます。

まあぶる農園で野菜を育てたり、お花を植えたりすることもあります。



みんなで集まってゲームをしたり季節などについて勉強したりもします。

時刻	活動内容
13:00	学校お迎えが始まります
13:30	まあぶる到着
14:00	個別支援・宿題など
15:00	おやつ
15:30	集団支援
17:00	帰りの会・帰宅準備など
17:30	ご自宅送迎 まあぶる出発

【休日版】 1日の過ごし方

『まあぶる弁当』を作ったり、みんなで工作をする事もあります。



お休みの日には公園など外出をするようにしています。

時刻	活動内容
10:30	ご自宅にお迎えに行きます まあぶる到着
11:00	個別支援・自由時間
12:00	昼食
13:30	公園等で元気に過ごします
15:30	おやつ
16:00	帰りの会 帰宅準備など
16:30	ご自宅送迎 まあぶる出発

お出掛け中には、室内では見られないお子様の姿を見る事が出来るような気がします。



お買い物ごっこでお店の人やお客さんになってみんなで楽しく遊びます。



事業所名	⑩ アンソレイユ
-------------	-----------------

運営法人	株式会社ソレイユ		
施設の所在地	〒165-0003 杉並区高円寺南2-35-15 花月第一ビル2F	TEL	03-5929-7840
		FAX	03-5929-7840

アクセス
①JR 高円寺駅(南口) 徒歩13分 ②東京メトロ丸ノ内線 東高円寺駅 徒歩5分

定員	主な対象者	開所日								
10名	知的障害児	月	火	水	木	金	土	日	祝日	長期休暇
		○	○	○	○	○	○	○	○	○

送迎の有無・方法		サービス提供時間	
送迎の有無	有	平日	10:00～17:00
送迎方法・範囲	車送迎 杉並区・中野区	休日・長期休暇	13:00～17:00 (※午前中からの受け入れも相談可)

事業所の見学予約	
見学予約方法	電話予約
見学可能日時	平日11:00～17:00、土曜日10:00～17:00 支援の様子をご覧いただいた後、利用の流れについてご説明します(約30分)

事業所の紹介
休日に限らず平日にもお出かけをしています。子供たち同士でのコミュニケーションや個性に合わせた活動内容を重視し、アットホームな環境づくりを心がけている放課後等デイサービスです。

事業所からひとこと
介護福祉士をはじめ公認心理師・教職員免許を持ったスタッフを配置し、毎日子供たちと楽しみながら笑顔の絶えない放課後デイサービスです！

事業所HP http://ensoleil.chu.jp	
---	---

【平日版】 1日の過ごし方

5台の送迎車で各学校
までのお迎えをします



レクリエーションやお買
いものごっこをしておや
つを食べます



帰宅前は子供達のリクエ
スト曲で体操♪



自由時間では子供達が各々
好きな遊び場所に集まり楽し
んで過ごします

時刻 活動内容

14:00	学校までお迎え
14:30	おやつ
15:00	レクリエーション
16:00	自由遊び
17:00	体操
17:20	帰宅準備
17:30	送迎

【休日版】 1日の過ごし方

天気の良い日は外遊び☀



季節の果物狩り等の遠方へ
のお出かけもしています

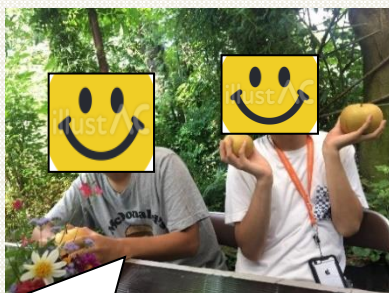

室内では皆で工作や自
由遊びをして過ごします



雨の日でも室内のお出
かけ先で楽しみます

時刻 活動内容

11:00	各ご自宅へ車でお迎え
12:00	お昼ごはん
13:00	お出かけ
15:00	アンソレイユ到着
15:30	おやつ
16:00	自由時間・体操
16:50	帰宅準備
17:00	送迎

事業所名**⑪ スタジオあいだっく**

運営法人	株式会社アイダックデザイン		
施設の所在地	〒166-0003 杉並区高円寺南3-1-4 キングスコートⅡ 4階	TEL	03-6383-1125
		FAX	03-6383-1126

アクセス

- ①東京メトロ丸ノ内線 新高円寺駅 徒歩1分
②JR 高円寺駅 徒歩10分

定員	主な対象者	開所日								
		月	火	水	木	金	土	日	祝日	長期休暇
10名	重心児以外	○	○	○	○	○				○

送迎の有無・方法		サービス提供時間	
送迎の有無	有	平日	13:30～17:00
送迎方法・範囲	送迎車による送迎 ※杉並区・中野区・新宿区・渋谷区	休日・長期休暇	12:30～16:00

事業所の見学予約	
見学予約方法	お電話にてお申込みください。
見学可能日時	平日

事業所の紹介

スタジオあいだっくは、歌・楽器・ダンスなど音楽を通じた活動をおこなっております。
楽器、ダンスともに各分野で経験豊富なスタッフが活動講師を務め、
子どもたちが音楽を通して自由に自己表現ができるような活動づくりをいたします。

年度末には、保護者の皆様に歌・楽器・ダンスを披露する「あいだっくフェスタ」を開催しております。

事業所からひとこと

お子様一人ひとりが安心して過ごせるような事業所づくりを心がけています。
余暇活動、イベント活動、スタジオ活動等の様々な活動を通して充実感や達成感を感じられるよう、多様な活動をご提供します。

事業所HP

<http://ads-aidac.com/>



【平日版】 1日の過ごし方

来所後、おやつの時間まで自由遊び(宿題等)の時間となります。



全員そろったらおやつを食べます。

毎日30分間歌・楽器、ダンスなどの音楽活動をおこないます。



活動後は帰宅の準備をして帰りのあいさつをします。

時刻	活動内容
下校時間	学校までお迎え 自由時間(休息・宿題等)
16:00	おやつ
16:30	活動(歌楽器、ダンス)
17:00	帰りのしたく
17:30	送迎

【休日版】 1日の過ごし方

来所後、昼食の時間まで自由遊び(宿題等)の時間となります。



活動の時間まで好きなことをして過ごします。

歌・楽器、ダンスなどの音楽活動や特別活動を1~2活動おこないます。



夏祭りなどのイベント活動も盛りだくさんです!

時刻	活動内容
10:00~ 順次	ご自宅までお迎え 自由時間(宿題等)
12:00	昼食 自由時間 (※13:00~順次お迎え)
14:30	活動①
15:00	おやつ
15:30	活動②
16:00	帰りのしたく
16:30	送迎



事業所名

⑫ カノン

運営法人	株式会社カノン		
施設の所在地	〒166-0003 杉並区高円寺南3-16-20 小林ビル1F	TEL	03-6794-9473
		FAX	03-6794-9473

アクセス

- ① 東京メトロ丸ノ内線 新高円寺駅 徒歩5分
 ② JR 高円寺駅 徒歩7分

定員	主な対象者	開所日								
		月	火	水	木	金	土	日	祝日	長期休暇
10名	サービス提供エリア内 (主に杉並区と中野区) に通学する障がい児	○	○	○	○	○	○	○	○	○

送迎の有無・方法		サービス提供時間	
送迎の有無	有	平日	13:00-17:00
送迎方法・範囲	車にて送迎 範囲:主に杉並区と中野区 ※杉並区・中野区内でも送迎未対応の場所がございます。詳細はお問い合わせ下さい。	休日・長期休暇	13:00-17:00

事業所の見学予約	
見学予約方法	電話
見学可能日時	10:00-17:00(時間外は要相談)

事業所の紹介
音楽・工作・体づくり等をテーマにした各週間活動と外出時の公共機関や施設の利用体験、季節イベント(BBQ体験・夏祭り・クリスマス会等)を通して集団活動の体験を重ね、「楽しい」体験から自立性や社会性を養えるように支援を行います。 またお子様へのアプローチが行き渡るよう、職員を多く配置しております。職員の目が増えることで安全管理も充実し、更にお子様への個別対応も行いやすくなるため、安心してお預けいただければと思います。

事業所からひとこと
お子様にとっての「居場所作り」に重きを置き、療育の視点とは別に楽しく安らげる場を提供します。またお子様が自ら「カノンに行きたい!!」と思えるような事業所であり続けられるよう努めて参ります。 笑顔が絶えない明るいスタッフとカノンのお友達がお待ちしております!! お気軽にご連絡下さい!!

事業所HP<https://kanon-day.com/>

【平日版】 1日の過ごし方

●送迎●

各学校にお迎えに行きます。



■おやつ■

皆と一緒に楽しくおやつを食べます。



☆週間活動☆

工作・リミック・身体遊び等を行います。



♪お帰りの会♪

皆で円になり、忘れ物確認や当日の感想を発表します。



時刻	活動内容
14:00	●送迎●
15:00	■おやつ■ (個別活動・自由時間)
16:00	☆週間活動☆
16:50	♪お帰りの会♪

【休日版】 1日の過ごし方

●送迎●

ご自宅にお迎えに行きます。



▲予定説明▲

当日の予定やルールを説明します。



◆外出活動◆

様々な場所へお出かけします。
みんなが大好きな時間!!



♪お帰りの会♪

皆で円になり、忘れ物確認や当日の感想を発表します。



時刻	活動内容
12:00	●送迎●
13:00	▲予定説明▲
13:30	◆外出活動◆ ※または室内レクリエーション(週間活動、個別活動)
16:50	♪お帰りの会♪

事業所名**⑬ 放課後等デイサービスくじら**

運営法人	特定非営利活動法人 かすみ草		
施設の所在地	〒168-0063 杉並区和泉3-22-15 グランヴェール和泉101	TEL	03-6265-7993
		FAX	03-6265-7992

アクセス

①京王井の頭線 永福町駅(北口) 徒歩7分

定員	主な対象者	開所日								
5名	医療的ケアを含む 重症心身障害児	月	火	水	木	金	土	日	祝日	長期 休暇
		○	○	○	○	○				○

送迎の有無・方法		サービス提供時間	
送迎の有無	有	平日	13:00～17:00
送迎方法・ 範囲	送迎車による送迎 ※放課後の学校への迎え、自宅送り 長期休業中の自宅送迎（杉並区内）	休日・ 長期休暇	10:00～16:00

事業所の見学予約	
見学予約方法	平日10:00～17:00の間にお電話にてお申込みください。
見学可能日時	平日 14:00～17:00 長期休業日 11:00～16:00 様子をご覧いただいた後、ご利用の流れについてご説明します。

事業所の紹介

放課後等デイサービスくじらは、小学部から高等部までの医療的ケアを要するお子さんたちが、放課後や夏休みなどに安心して楽しく過ごせる場所として2018年に開設しました。放課後は学校までお迎えに行き、夕方ご自宅までお送りします。くじらで過ごすときは、日常生活の介助をしながら、痰吸引や経管栄養の注入などの医療的ケアを行っています。また、集団活動や個別の活動も、それぞれの個性に応じて楽しめる活動を工夫しています。看護師や指導員が日常のケアや活動を行い、定期的に理学療法士や音楽療法士も来ています。感染防止のために地域との交流は難しいのですが、年に1回、地域の街の駅で作品の展示やくじらの紹介を行っています。

事業所からひとこと

開設時から通所されている利用者さんも大きくなり、年齢層は小1から高3まで幅広くなっています。思春期のデリケートな心身に配慮したケアや活動を工夫し、言葉かけや歌う歌なども幼児的ではないものにして、年齢相応に個性を尊重することを心がけています。くじらで快適に過ごしていただけるよう、日常生活や心身の様子について、学校や保護者、関連する相談支援等の方々と情報交換しています。

事業所HP

<http://www.npo-kasumiso.com>



【平日版】 1日の過ごし方

送迎車で学校までお迎えに行きます。学校で頑張ってきているので、無理なくゆったり、それぞれ好きな活動を行っています。



経口や注入で水分やおやつを摂ります。その後は活動したり休憩したりします。

時刻 活動内容

14:00	学校より1便下校者到着 バイタルチェック等 おやつ・水分補給
15:00	集まりの会
16:00	学校より2便下校者到着 バイタルチェック おやつ・水分補給 個別活動
17:00	送迎車にて帰宅

集まりの会で歌ったり季節の取り組みをしたり、個別にマッサージや絵本の読み聞かせなども行います。



活動で作った作品などは、展示会で街のみなさんに見ていただけます。



【休日版】 1日の過ごし方

ご自宅までリフト付き送迎車でお迎えに行きます。くじらに着いたら、それぞれのケアや活動を行います。



昼食は、それぞれ経管栄養を注入したり、持参の食事をお口から食べたりしています。

時刻 活動内容

10:30	送迎車にて到着 バイタルチェック等 水分補給等
12:00	昼食(経口摂取、経管栄養等)
13:00	休憩
13:30	集まりの会 個別活動等 おやつ・水分補給など
14:30	休憩
15:00	個別活動等
16:00	送迎車にて帰宅

庭があるので、植物を育てて観察したり、庭で遊んだりすることもあります。

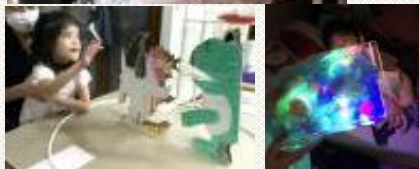

集まりの会で歌ったり、身体を動かしたり、季節を感じる取り組みや工作なども楽しめます。



事業所名**⑭ 八成れいんぼう**

運営法人	社会福祉法人八成グループ		
施設の所在地	〒167-0021 杉並区井草1-40-16 はちなり苑	TEL	03-6454-7718
		FAX	03-6454-7378

アクセス

- ①西武新宿線 下井草駅(北口) 徒歩9分
- ②西部池袋線 富士見台駅(南口) 徒歩16分
- ③関東バス阿50・51 八成小学校前 徒歩6分

定員	主な対象者	開所日									
		5名	医療的ケアを含む 重症心身障害児	月	火	水	木	金	土	日	祝日
		○	○	○	○	○					○

送迎の有無・方法		サービス提供時間	
送迎の有無	有	平日	14:00～17:30
送迎方法・ 範囲	ワゴン車もしくは乗用車(看護師が添乗) (リフト付き福祉タクシー利用も有り)	休日・ 長期休暇	10:30～16:30

事業所の見学予約	
見学予約方法	お電話にてお申込みください
見学可能日時	平日:月・水・金 14:30～17:30 火・木 16:30～17:30

事業所の紹介
2018年6月に開所した医療的ケアを含む重症心身障害児の事業所です。2020年12月に新しい施設に転居しました。1階が高齢者のデイサービスで、太鼓やサンタさんを借りることも。目玉は南側の広いテラス。車椅子でも出られるので、夏はしゃぼん玉、冬はたこあげも。雨上がりには虹がみえたことも！室内は、放課後とは思えないほど明るくて、ハンモックが吊るせるようになっています。職員の身体への負担もなく、ゆ～らゆ～ら。看護師、保育士、児童指導員、作業療法士が利用児童数プラス1名の職員配置で安全に見守っています。月1回囁託医による利用児童の健康管理や職員の相談も行っています。

事業所からひとこと
学校から家庭に帰るまでにみちくさいけれど、自分で歩くことが難しい子どもたちの寄り道する場所になってほしいと願っています。その日の体調に合わせて、のんびりしたり、散歩に出かけたり。季節が感じられるように五感を使って興味があることをゆっくりとひきだしていきたい。そのためには、やはり学校、家庭、関係機関との連携が不可欠だと考えています。

事業所HP
<http://care-net.biz/13/8nari/>

【平日版】 1日の過ごし方

リフト付き送迎車で学校にお迎えに行きます



身体を伸ばしリラックス
します
吸入・吸引等必要なケ
アをします



身体を動かす活動の
なかでもハンモックは
人気があります

時刻 活動内容

14:00	学校までお迎え
	バイタルチェック
14:30	おむつ交換
15:00	始まりの会
	グループ活動
15:30	おやつ、水分補給、吸入
16:00	個別活動
17:00	帰りの会
17:30	ご自宅までお送り

グループ活動
天気の良い日は散歩に行き
ます



【休日版】 1日の過ごし方

ご自宅までお迎えに行きます



経管で摂取する児童、
経口摂取の児童、みん
な一緒にお食事です



七夕、盆踊り、ハロウィン、
クリスマス会等季節の行事
をします

時刻 活動内容

9:30	ご自宅までお迎え
10:30	バイタルチェック、おむつ交 換、水分補給、吸入
11:00	始まりの会 グループ活動
12:00	昼食
13:00	レクリエーション 外出
14:30	おやつ 水分補給
15:00	個別活動
16:00	帰りの会
16:30	ご自宅までお送り

車椅子でも出られる広
いテラスで、しゃぼん玉



事業所名**⑮ バンブーワオ阿佐ヶ谷北校**

運営法人	株式会社バンブーワオ		
施設の所在地	〒166-0001 杉並区阿佐ヶ谷北2-15-6 スターク阿佐ヶ谷101	TEL	03-6265-5818
		FAX	03-6265-5819

アクセス

①JR 阿佐ヶ谷駅(北口) 徒歩5分

定員	主な対象者	開所日								
		月	火	水	木	金	土	日	祝日	長期休暇
10名	知的障害児	○	○	○	○	○	○		○	○

送迎の有無・方法		サービス提供時間	
送迎の有無	無	平日・長期休暇	12:30～19:00
送迎方法・範囲		土曜日	10:00～16:00

事業所の見学予約	
見学予約方法	お電話にて申し込み下さい。
見学可能日時	平日15:30～18:30、土曜日10:00～16:00 支援の様子をご覧頂いた後、利用の流れについてご説明します。(30分～1時間)

事業所の紹介
<p>バンブーワオでは、障害の有無に関わらずどんな子どもにも知性が備わっていて、周囲の関わり次第でその知性を引き出すことができると考えています。</p> <p>お子さんが抱える課題を「身体」「認知」「言葉」「感性」の4つの観点から分析し、それぞれのお子さんに効果的なプログラムを組み立て、実践を通してお子さんの課題をサポートしています。</p> <p>セッションの形態は「個別」「グループ」「親子」の3種類に分け支援を行っています。</p>

事業所からひとこと
<p>お子さんの課題に合ったサポートができるよう多様なプログラムを準備していますので、お気軽にお問い合わせください。</p> <p>※バンブーワオ阿佐ヶ谷校の支援内容等は同様です。</p>

事業所HP http://bamboo-wow.com/	
---	---

バンブーでのレッスンの様子



知育・コミュニケーション
グループ

時刻	知育・コミュニケーション 活動内容(グループ)
16:00	始まりの会
16:10	学習 ・フラッシュカード ・名前のマッチング ・運筆練習
16:25	集団活動 ・分類分けゲーム ・椅子取りゲーム
17:00	終わりの会



知育個別

知育・音楽グループ



事業所名 ⑩ 放課後等デイサービス ウィズ・ユ-下高井戸

運営法人	合同会社APOLLO		
施設の所在地	〒168-0073 杉並区下高井戸1-22-7 フォンス桜上水 1F	TEL	03-6379-7140
		FAX	03-6379-7268

アクセス

① 京王線 桜上水駅(北口) 徒歩3分

定員	主な対象者	開所日									
		10名	知的障害児、発達障害児、 肢体不自由児	月	火	水	木	金	土	日	祝日
		○	○	○	○	○	○			○	○

送迎の有無・方法		サービス提供時間	
送迎の有無	有	平日	14:30～17:30
送迎方法・ 範囲	送迎車による送迎 ※当施設より15分以内 (15分以上の場合要相談)	休日・ 長期休暇	10:30～16:30

事業所の見学予約	
見学予約方法	お電話にてお申し込み下さい。
見学可能日時	平日13:00～17:00、土曜日祝日12:00～16:00 支援の様子をご覧いただいた後、利用の流れ等についてご説明します(約1時間)

事業所の紹介

お子様が主役となって自発的に活動ができるようにご支援させていただきます。プログラムを用意しておりますが、無理に強いるという事はしません。強制的に『みんなで一緒に体操』や『みんなで歌を歌う』ことは行わず、私たちはお子様の成長を祈りうまく行く方法を教えてあげるのではなく、一緒に考えてゆくスタイルで支援を行います。ウィズ・ユ-下高井戸ではお子様は失敗も成長も重ね、さらに成長していけるように支援いたします。

事業所からひとこと

これから多くを過ごすであろう社会に少しでも多く接していただきたいと考えているため、社会見学や公園、動物園などへの公共交通機関を使ったお出かけ、買物レクリエーションなど外部から受ける刺激も大切にしています。お子様が過ごす環境はお子様の成長と共に変化していくからです。そんな環境の変化を楽しみ幅広い大人へと成長していただきたいと考えています。

事業所HP

[https://www.with-ac.com/
shisetu/shimotakaido/](https://www.with-ac.com/shisetu/shimotakaido/)



【平日版】 1日の過ごし方

送迎車両で学校までお迎えに行きます！施設に到着後それぞれ宿題をしたり、好きな活動を行います！



みんなで集まり活動を行い楽しくみんなで過ごします！



職員と一緒に掃除などしたりして、帰りでみんなで挨拶をしてから、ご自宅に帰ります！

時刻	活動内容
14:00	学校までお迎え
14:30	健康チェック 学校の課題
15:30	おやつ 創作・作業活動 自由遊び等
17:30	ご自宅へ送迎

おやつをみんなで選んで食べます！



【休日版】 1日の過ごし方

ご自宅まで送迎車でお迎えに行きます！活動終わった後にみんなでお昼を食べます！



送迎車で博物館・公園・ドライブなど、外出することが多いです！



みんなでおやつを楽しく食べてご自宅に帰ります！

時刻	活動内容
9:30	ご自宅までお迎え
10:30	健康チェック 自由遊び
12:00	昼食 ※お弁当ご持参可
13:00	余暇活動 創作・作業活動
15:00	おやつ 自由遊び
16:30	ご自宅へ送迎

2022年度の夏休みでは船に乗りに行きました！



事業所名**⑪ 放課後等デイサービスみのり**

運営法人	一般社団法人みんなのいえ		
施設の所在地	〒167-0034 杉並区桃井2-1-3 吉田ビル2階	TEL	03-6454-7475
		FAX	03-6454-7476

アクセス

①JR・東京メトロ丸ノ内線 荻窪駅 徒歩16分

定員	主な対象者	開所日								
		月	火	水	木	金	土	日	祝日	長期休暇
10名	知的障害児	○	○	○	○	○				○

送迎の有無・方法		サービス提供時間	
送迎の有無	有	平日	概ね13:00～17:15
送迎方法・範囲	送迎車による送迎 (範囲は応相談)	休日・長期休暇	9:45～16:15

事業所の見学予約	
見学予約方法	お電話にてお申し込みください。
見学可能日時	10:30～17:00

事業所の紹介

みのりは、次のことを大切にサービスを提供しています。
 「放課後デイが安心できる第三の居場所であること」「ありのままを受け止め、話を聞いてもらえる場であること。信頼できる大人と出会える場であること」「遊びを満喫し、人への興味関心を育み、コミュニケーションの力を伸ばすこと」「人と関わる中で、心の葛藤や調整を身につけ、思いやりの心を育むこと」「屋外で体をいっぱい使って遊び、強い体を作ること」「遊びを自分で選び、考え、自己決定すること」「自由に創造したり表現する喜びを知ること」「成功体験を重ね、ほめられ、自己肯定感を育むこと」「自然に触れ季節の変化を感じ、動植物に触れる機会を持つこと」「生活動作や集団活動への参加など、できることを増やしていくこと」

事業所からひとこと

みのりは多職種の専門職を配置しています(児童指導員、保育士、公認心理師、理学療法士、作業療法士、元教員など)。それぞれの専門的視点からお子様をとらえ、専門性に基づいた発達支援を提供しております。事業所の運営方針と活動内容、職員体制等について、詳しくは下記ホームページをご覧ください。

事業所HP

<https://www.minnano-ie.com/houkago-minori>



【平日版】 1日の過ごし方

送迎車両もしくは徒歩で学校までお迎えに行きます。



到着したらまず手洗い。自由遊びの後、みんながそろったら「はじめの会」です。



「帰りの会」でさようなら。ご自宅まで安全にお送りします。

時刻	活動内容
14:00	学校までお迎え
14:30	みのりに到着 自由遊び はじめの会 みのりタイム おやつ 帰りの会
17:15~	ご自宅まで送迎

集団療育「みのりタイム」。運動、工作、音楽などで発達をうながします。



【休日版】 1日の過ごし方

朝、車でご自宅までお迎えに伺います。午前中みのりに到着。



午前には体操(ダンス)。上手にできるかな？



屋外や公共施設・娯楽施設などに出かけることもあります。

時刻	活動内容
9:45	ご自宅までお迎え
10:45	みのりに到着 体操(ダンス)
12:00	お昼ごはん(お弁当) 休憩・自由遊び
14:00	みのりタイム グループ別ゲーム
15:00	おやつ 自由遊び
15:45	帰りの会
16:15	ご自宅まで送迎 ※車で屋外や公共施設・娯楽施設などに出かけることもあります。

午後は「みのりタイム」。障害が違ってても、みんなが楽しめるよう工夫しています。



事業所名**⑱ エル放課後等デイサービス**

運営法人	株式会社Lilav		
施設の所在地	〒168-0062 杉並区方南2-12-26 シルバーパレス方南町106B	TEL	03-5913-8930
		FAX	03-6800-8819

アクセス

- ① 東京メトロ丸ノ内線 方南町駅 徒歩3分
 ② 京王バス 方南八幡通り 徒歩3分

定員	主な対象者	開所日									
		5名	医療的ケアを含む 重症心身障害児	月	火	水	木	金	土	日	祝日
		○	○	○	○	○					○

送迎の有無・方法		サービス提供時間	
送迎の有無	有	平日	12:00～17:00
送迎方法・ 範囲	送迎方法:送迎車または介護タクシー 送迎範囲:杉並区全域	休日・ 長期休暇	10:00～16:00

事業所の見学予約	
見学予約方法	電話、メール
見学可能日時	平日の17時まで

事業所の紹介
2022年3月にオープンした重症心身障害児を対象にした放課後等デイサービスです。スタッフは管理者1名、児童発達支援管理責任者1名、看護師14名、児童指導員3名、理学療法士1名、言語聴覚士1名、ドライバー1名でお子様たちのケアや送迎にあたっています。お子様が安心して安全に当デイサービスで過ごしていただけるために、お子様お一人に対して1.5人以上のスタッフが対応できる環境を整えています。

事業所からひとこと
お子様が安全に過ごしていただけることを第一優先に考えて運営を行っております。また、エル放課後等デイサービスに来ていただいたお子様たちが「またエルに来たい」「エルにいと落ち着く」「今日はエルの日だ！やったー！」と喜んでいただくために、制作、歌、季節にちなんだ行事、スノーズレンにも力を入れています。お子様たちが楽しいと思える場所、リラックスできる場所をエル放課後等デイサービスでは提供できるよう努めています。

事業所HP

<https://www.lilav.co.jp/general-7>



【平日版】 1日の過ごし方

子供たちを迎え入れる準備
OK!!



看護師はじめスタッフ皆で
健康観察にあたります。
(写真はバイタルチェック)

時刻	活動内容
14:00	お子様を学校でお迎え デイ到着、バイタルチェック、 排泄の確認
14:30	集まりの会 ・出席確認 ・今月の歌 ・連絡帳情報の共有
15:00	おやつ、注入などケア 日ごとの活動 ・季節の制作 ・ふれあい遊び等 帰宅準備 ・排泄確認 ・身支度
17:00	お子様のお送り

PTによる体位変換、体を動
かす活動もしています。



ひとりひとりにあった方
法で、楽しい活動を工夫、
展開しています。



【休日版】 1日の過ごし方

経口、注入、どちらも食事の
時間はゆとりをもって安全、か
つ楽しく行います。



季節毎のイベントを取り
入れ、楽しむと同時に
「季節を感じる」事を大
事に行っています。

時刻	活動内容
9:00	お子様のご自宅にお迎え
10:00	デイ到着、バイタルチェック、 排泄の確認
10:20	朝の会 ・出席確認 ・今月の歌 ・連絡帳情報の共有
12:00	ふれあい体操等の活動 イベント活動 昼食 注入など医療ケア スヌーズレンタイム おやつ 注入等医療ケア 帰宅準備 ・排泄確認 ・身支度
16:00	お子様のお送り

夏祭りの「ボーリング」
狙いを定めて真剣な表情。

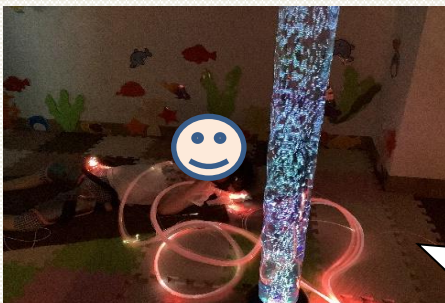

長い活動の日は休息をと
るのも大事な時間。みんな
大好きスヌーズレンタイム。



事業所名**19 Conatus Suginami**

運営法人	一般社団法人 Conatus		
施設の所在地	〒167-0042 杉並区西荻北4-24-10 東都ビル2階	TEL	03-5303-9456
		FAX	03-5303-9455

アクセス

- ① 関東バス 西荻北郵便局前 徒歩1分
② JR 西荻窪駅 徒歩7分

定員	主な対象者	開所日								
		月	火	水	木	金	土	日	祝日	長期休暇
10名	発達障害児 知的障害児		○	○	○	○	○	○	○	○

※土日は隔週

送迎の有無・方法		サービス提供時間	
送迎の有無	無	平日	14:00～20:00
送迎方法・範囲		休日・長期休暇	9:30～16:30

事業所の見学予約	
見学予約方法	お電話にてお問い合わせください。
見学可能日時	お電話にてお問い合わせください。

事業所の紹介

Conatusでは、コミュニティ心理学に基づいた3つの支援プログラムを通して、子ども達の健全な育成を目指しています。発達支援では、生活機能の応用行動分析を通して、活動制限の除去や参加の制約の軽減、さらにポジティブ行動の促進を目指す医療的な支援を行っています。また、生活支援では、様々なレクリエーション活動によるポジティブ体験の共有を通して、ソーシャルスキルの習得やピアサポートの形成を目指す福祉的な支援、さらに学習支援では、学業面のサポートや社会教育の実践を通して、進学や就労の準備性(レディネス)の向上を目指す教育的な支援を実施しています。

事業所からひとこと

グループワーク(集団援助技法)を中心に、医療、福祉、進学や就労といった進路に関するケースワーク(相談援助)と、学校や医療との連携、さらには安全な福祉コミュニティの形成といったコミュニティワーク(社会支援)を組み合わせることで、「個人の成長」「環境への適合」「居場所の形成」を支援します。

事業所HP<http://conatus.or.jp/>



Conatus Suginamiでの過ごし方



▶ 平日

🕒 Time Table

- 14:00 開所
- 15:00 個別支援（生活支援）
- 16:30 グループワーク
（1.5時間程度）
- 18:00 学習支援
- 19:30 帰宅

▶個別支援プログラム

公認心理師や精神科医などの専門相談により、医療・教育機関との連携を支援します。



▶集団療法プログラム

様々なレクリエーション活動を用いたグループワーク。構造化されたプログラムによる生活機能の応用行動分析を通して、活動制限の除去や社会参加の制約の軽減を支援します。



▶学業支援プログラム

学業における躓きの解消や、個人の特性を考慮した学習方法の習得をサポートし、学校への適応力や進学への準備性を高めます。



▶ 休日・長期休暇

🕒 Time Table

- 09:30 開所
- 10:00 プログラム
- 15:00 学習支援
- 16:00 帰宅

▶職業準備プログラム

PC作業や事務補助などの職業体験を通して、キャリアの形成を支援します。



▶社会技能プログラム

行先や行程を自分たちで計画し、お出かけします。ミーティングでのコミュニケーションなど、集団行動で必要な対人関係や社会技能の習得を支援します。



▶宿泊体験プログラム

長期休暇の楽しい思い出を作ります！ポジティブ体験の共有を通して、居場所（ピアサポート）の形成をサポートします。
※一部自主事業になります。



Special



事業所名**⑳ バンブーワオ高円寺校**

運営法人	株式会社バンブーワオ		
施設の所在地	〒166-0002 杉並区高円寺北4-15-2 PLUM5 2階	TEL	03-6383-0971
		FAX	03-6383-0972

アクセス

- ① JR 高円寺駅 徒歩7分
- ② JR 阿佐ヶ谷駅 徒歩13分

定員	主な対象者	開所日									
		10名	知的障害児 (主に中高生)	月	火	水	木	金	土	日	祝日
		○	○	○	○	○	○			○	○

送迎の有無・方法		サービス提供時間	
送迎の有無	一部送迎有(学校→事業所間のみ)	平日	14:30～17:30
送迎方法・ 範囲	送迎車、またはスタッフと一緒に公共交通機関 や徒歩で送迎します。送迎範囲は、学校(事業 所から約2km圏内)→事業所間のみで、学校 休業日の送迎はありません。	休日・ 長期休暇	10:00～16:00

事業所の見学予約	
見学予約方法	お電話にてお申し込みください。
見学可能日時	平日:16:00～17:30、土・祝日10:00～16:00 ※状況により異なりますのでお電話でお問い合わせください。 (支援の様子をご覧いただいた後、利用の流れについてご説明いたします。)

事業所の紹介
<ul style="list-style-type: none"> ・中学生・高校生を中心とした放課後等デイサービスです。曜日ごとにプログラムがあります。 ・毎日のプログラムや自由遊びの時間を通して、コミュニケーション、気持ちの表出、身の回りの準備やソーシャルスキルのアップを図るとともに、成人後の将来を見据えて支援をしていきます。また、余暇の充実に向けて、好きなことをたくさん見つけるお手伝いをしていきます。 ・お友達との遊びやコミュニケーションを通して、中高生らしい楽しい放課後の過ごし方を提案していきます。 ・「ちのとれ」「フойヤーシュタイン」等、認知機能向上のためのプログラムがあります。

事業所からひとこと
<p>一人一人が違う個性ということを大切に、スタッフはご利用者様と接しています。 安心できて、楽しく過ごせて、そして少しでも昨日と違う自分を発見してお帰り頂けたらと思っております。 また、バンブーワオグループ全体で、赤ちゃんから成人以降までのトータルな支援を目指し、長く安定したサポートや子育ての伴走をしています。</p>

事業所HP

<https://bamboo-wow.com/school/>



【平日版】 1日の過ごし方

身支度(手洗い、健康チェック、連絡袋提出等)、体幹作りの為に、毎日10秒を目標にぶらさがりに取り組みます。一連の流れを自分で行えるよう見守っています。



おやつは身体に優しい「無添加」を心掛け提供しています。

時刻	活動内容
14:30	学校までお迎え
15:00	到着・体調確認
15:30	おやつ・自由時間
16:45	始まりの会・プログラム
17:20	終わりの会
17:30	保護者お迎え

はじめの会。日付、天気、メンバーの確認を一つ一つ一緒にいきます。さっと集合・注目できる姿勢はさすが中学生です。



曜日ごとにバラエティ豊かなプログラムが組まれています。この日は「音楽」。感性を引き出し、仲間と合わせる喜び、また発語を促し、社会性を育みます。



【休日版】 1日の過ごし方

朝に来所後、平日と同じように身支度、はじめの会をした後、早速プログラム開始です。この日は自分たちの昼食のために「おにぎり作り」を行いました。



将来的に自分で食事作りができる為にも、「おにぎり」は何から作るのか、どんな過程でできるのか、手順、材料、道具等を学習しながら進めていきます。また「握る」動作から、巧緻性の向上も視野に入れています。

時刻	活動内容
10:00	入室・体調確認
10:15	始まりの会
10:30	療育プログラム
12:00	昼食
13:30	療育プログラム
15:00	おやつ
15:40	終わりの会
16:00	保護者お迎え

体調やコンディション等を考慮して、休日は午前、午後どちらかを活動、どちらかをリラックスできるように考慮しています。この日は午後、「アート制作」に取り組みました。



等身大アートにチャレンジしました。スタッフによる型取りの後は、やり方自由！自己表現、達成感や自己肯定感を育みます。終わりの会では作品を発表し合ったり、活動にまつわる質問、応答などを通して、言語表出、コミュニケーションを図ります。



事業所名**㊷ 放課後等デイサービス びびっと**

運営法人	株式会社アイフォースコンサルティング		
施設の所在地	杉並区成田東1-38-9 川名ビル1階	TEL	03-3318-2068
		FAX	03-6379-7268

アクセス

- ①東京メトロ丸ノ内線 南阿佐ヶ谷駅 徒歩12分
- ①東京メトロ丸ノ内線 新高円寺駅 徒歩12分

定員	主な対象者	開所日									
		10名	知的障害児、発達障害児、 肢体不自由児	月	火	水	木	金	土	日	祝日
		○	○	○	○	○	○			○	○

送迎の有無・方法		サービス提供時間	
送迎の有無	有	平日	14:30～17:30
送迎方法・ 範囲	送迎車による送迎 ※当施設より15分以内 (15分以上の場合要相談)	休日・ 長期休暇	10:30～16:30

事業所の見学予約	
見学予約方法	お電話にてお申し込み下さい。
見学可能日時	平日：13:00～17:00、土曜日祝日：12:00～16:00 支援の様子をご覧いただいた後、利用の流れ等についてご説明します(約1時間)

事業所の紹介
「放課後等デイサービス びびっと」は杉並区成田東に所在します。当施設は運動療育を中心としお子様の安全を優先的に考え豊かな療育環境の提供により心身の健康増進、社会性や自立に必要な知識を身につけることを目標に活動しております。これらの目標を達成するにあたり、運動によってお子様の健康増進・社会的スキルの向上、また運動によるストレス発散や自信をつけられるように支援いたします。

事業所からひとこと
「放課後等デイサービス びびっと」ではお子様の療育だけでなく、保護者様との情報を共有しながらお子様の自己肯定感を高め、より良いサービスを提供できるように努めて参ります。また、多くの社会的環境に接していただけるよう、お出かけ療育(動物園・水族館・職場見学・お買い物など)にも力を入れております。当施設ではお子様がお友達同士で刺激し合いながら、健康的かつ、社会に出て強く生きられる大人に成長していただきたいと考えています。

事業所HP	なし
--------------	----

【平日版】 1日の過ごし方

放課後に公園で遊ぶこともあります！公園で体をたくさん動かし楽しく過ごしています！



到着後、学校の宿題をしたり、手指運動をして過ごします！

時刻	活動内容
14:00	学校までお迎え
14:30	健康チェック 学校の課題・手指運動
15:30	おやつ・お掃除 工作・運動療育 自由遊び等
17:30	ご自宅へ送迎

宿題・手指運動を終えた後はみんなで楽しくリズムに合わせてダンスをしたり、ルールを交えた運動療育を行います！



最後にみんなでおやつを食べます！食べた後は指導員さんと力を合わせてお掃除をします！



【休日版】 1日の過ごし方

到着後、みんなでラジオ体操をしたり、道具を使った運動療育などを行います！みんなで体を動かした後はお昼を食べます！



運動療育だけでなく、おでかけ療育にも力を入れています！

時刻	活動内容
9:30	ご自宅までお迎え
10:30	健康チェック、ラジオ体操 自由遊び
12:00	昼食 ※お弁当ご持参可
13:00	おでかけ・工作・手指運動 余暇活動・自由遊び
15:00	おやつ・お掃除
16:30	ご自宅へ送迎

2023年春休み期間中には動物園へ行きました！たくさん歩いて、いろいろな動物を観察しました！



活動後はみんなでおやつを食べて帰ります！



事業所名**㊦ ペピニエ下高井戸校**

運営法人	株式会社ふたば		
施設の所在地	〒168-0073 杉並区下高井戸3-29-10 堀江板金ビル	TEL	03-6379-9931
		FAX	03-6379-9941

アクセス

- ① 京王井の頭線 西永福駅 徒歩10分
 ② 京王線 桜上水駅 徒歩10分
 ※自転車の駐輪スペースがあります。

定員	主な対象者	開所日								
10名	発達障害児、知的障害児	月	火	水	木	金	土	日	祝日	長期 休暇
		○	○	○	○	○				○

送迎の有無・方法		サービス提供時間	
送迎の有無	有	平日	14:00～17:00
送迎方法・ 範囲	送迎車による送迎利用は応ご相談	休日・ 長期休暇	12:00～18:00

事業所の見学予約	
見学予約方法	お電話もしくは事業所HPのお問合せよりメールでお申込みください。
見学可能日時	平日：15:00～17:00 お子様と一緒にお願いします。支援の様子をご覧いただいた後、利用の流れについてご説明します(約1時間)。

事業所の紹介

お子様の環境は個々人で違います。私たちはお子様の特性に見合った支援をしていきたいと考えています。ひとつでも成功体験(できた!)を積み重ねていただきたいとの想いで療育を行っています。放課後等デイサービスも10人のお子様のコミュニティの場です。居場所であると同時に、お友達とのコミュニケーションを育てていただき、楽しく成長していただきたいと願っています。遊びもおやつもレクリエーションもルールがあります。例えばおやつをいただくときは「いただきます!」。食べ終わったら「ごちそうさまでした」を行っています。社会生活で必要なことはたくさんありますが、ペピニエの中で少しずつ一緒に楽しく学んでいきましょう。ペピニエ下高井戸校は交通量の少ない閑静な住宅街にある一軒家でお子様をお迎えします。温かみのある雰囲気です。伸び伸びとお過ごしいただける環境です。

事業所からひとこと

下校後にお子様は手洗いをし、宿題のあるお子様は宿題からスタートします。毎日できる限り、お天気の良い日は公園遊びをしています(アウトドア活動)。また室内でのお友達との遊びやレクリエーション活動などを通じて、健康的なコミュニケーションの育成に力を注いでいます。指導員の先生方には長年、小学校や中学校で教員をされていた先生や外国の先生(英語も日本語もお上手です)もいらっしゃいます。見学にいらしたその日からきっとペピニエを気に入ってくださることと思います。

事業所HP<https://pepinie.com>

【平日版】 1日の過ごし方

ペピニエに来たら、まずは手洗いで、宿題をやりましょう！宿題が終わったら、ペピニエのお友達とフリータイムを楽しみます！※宿題のあるお子様以外はフリータイムになります。



近くのおおぞら公園やなごみ公園で迷子にならない様にゼッケンシャツを着て、お友達と思いっきり遊びます。



時刻	活動内容
14:00	学校(学童・自宅)より来所(送迎等)
14:30	宿題、フリータイム
15:00	公園遊び・室内遊び
16:00	おやつ(お買い物体験)
16:30	レクリエーション活動
17:15	お片付け・みんなでおそうじ
17:30	お帰りの会
18:00	送迎-お迎え等

みんな大好きな、おやつ時間。ペピニエのお金でお買い物体験をします。今日は何を買おうかな。



お帰りの会では、送迎車両の発表やあいさつをじゃんけんで決めて、元気に発表したりしています。先生の絵本読み聞かせや紙芝居も楽しい時間です。



レクリエーションの時間です。全員でやりあげる制作や個人個人の製作などたくさんのレクを用意しています。

【休日版】 1日の過ごし方

ペピニエに来てお子さまの宿題や課題に取り組みます。そのあとはフリータイムです。※宿題のあるお子様以外はフリータイムになります。



近くのおおぞら公園やなごみ公園で迷子にならない様にゼッケンシャツを着て、お友達と思いっきり遊びます。※動物園等の校外活動の場合があります。

時刻	活動内容
12:00	昼食後(お弁当可)に来所(送迎等)
13:00	学校宿題・自由時間
14:00	公園遊び ※校外活動をする場合があります
16:00	おやつ(お買い物体験)
16:30	室内レクリエーション
17:00	お片付け・みんなでおそうじ
17:30	お帰りの会
18:00	送迎-お迎え等

みんなが大好きなおやつ時間。おもちゃのお金でお買い物の社会体験。今日は何を買おうかな。



教室内で工作をしたり、宝探しをしたり、室内運動などみんなで日替わりで楽しみましょう！



事業所名	㊸ るりいろ
-------------	---------------

運営法人	一般社団法人スリーベイズ		
施設の所在地	〒166-0004 杉並区阿佐谷南2-32-9 クエスト杉並1F	TEL	03-5913-8569
		FAX	03-5913-8979

アクセス
①JR 阿佐ヶ谷駅 徒歩9分 ②JR 高円寺駅 徒歩9分

定員	主な対象者	開所日								
5名	医療的ケアを含む 重症心身障害児	月	火	水	木	金	土	日	祝日	長期 休暇
		○	○	○	○	○				○

送迎の有無・方法		サービス提供時間	
送迎の有無	有	平日	14:00～17:30
送迎方法・ 範囲	送迎車による送迎	休日・ 長期休暇	10:00～16:30

事業所の見学予約	
見学予約方法	ホームページもしくはお電話にてご連絡ください。
見学可能日時	平日10:30～17:00 活動の様子をご覧になりたい場合は、15:00～17:00がお勧めです。

事業所の紹介
<p>2022年10月に、東京都から指定を受けて運営をスタートいたしました。小学生から高校生まで、幅広い年代のお子さまたちが利用されています。お子さまのための施設ですので、内装にはこだわりました。天井には青空。雨の日も雪の日だって、るりいろはいつも快晴です。個別プログラムは個別支援計画を元に、お子さま一人一人に合った課題に取り組んでいます。集団プログラムでは、支援部門のスタッフの好きなこと・得意なことを展開しながら、集団レクリエーションを行っています。</p> <p>～児童発達支援管理責任者、看護師、理学療法士、作業療法士、保育士、指導員、運転士、嘱託医～ 異なる職種が一丸となって、お子様やご家族の支援を行っています。</p>

事業所からひとこと
<p>お子さまが重度の障がいをお持ちだということで、ご家族が就労を諦めたり離職をしたり、そんな世の中を変えたい気持ちからるりいろはスタートいたしました。お子さまが「今日も楽しかった」と思ってもらえるように、ご家族が安心してお仕事に集中できたり休息が取れたりできるように、これからもるりいろはお子さまとご家族にとって「通っていてよかった」「通わせて良かった」と思ってもらえるような運営に努めてまいります。詳しくはホームページをご覧ください。</p>

<p>事業所HP</p> <p>https://3bays-ruriiro.tokyo/</p>	
--	---

【平日版】 1日の過ごし方

送迎車で学校までお迎えに行きます。



1便のお子さま到着後はおやつや水分補給の後、るりいろの会で個別プログラムや集団プログラム等を行います。天気の良い日はお散歩にも出かけます。

時刻	活動内容
14:00	学校までお迎え。
14:30	1便のお子さま到着。
15:00	おやつ・水分補給。
15:30	るりいろの会。
16:15	2便のお子さま到着。おやつ・水分補給。るりいろの会。
17:00	身支度。

2便のお子さま到着後はおやつや水分補給の後、るりいろの会で個別プログラムや集団プログラム等を行います。季節の行事も行います。



帰りの会で今日行ったことや、次回のご利用予定の確認。みんなでさようならのあいさつをして、送迎車でご自宅にお送りします。

【休日版】 1日の過ごし方

送迎車でご自宅までお迎えに行きます。



全員到着。るりいろの会で個別プログラムや集団プログラム、製作プログラム等を行います。天気の良い日はお散歩にも出かけます。活動の後は待ちに待ったお昼ご飯です。

時刻	活動内容
9:00	ご自宅までお迎え。
10:00	到着。
10:30	るりいろの会。
11:45	昼食準備。
12:00	昼食。
13:30	るりいろの会。
15:00	おやつ・水分補給。
16:00	身支度。
16:30	帰りの会の後送迎。

お昼の後は、るりいろの会で個別プログラムや集団プログラム、製作プログラム等を行います。天気の良い日はお散歩にも出かけます。



帰りの会で今日行ったことや、次回のご利用予定の確認。みんなでさようならのあいさつをして、送迎車でご自宅にお送りします。

