

小学生向け



2025 あまめまじどうかん

〒167 - 0032 杉並区天沼 1 - 6 - 25 ☎03 (3398) 8717

(発行)
杉並区子ども家庭部
児童青少年課
天沼児童館

レッツ♪♪ キアダンス

たのしくおどってみよう！
3回で1曲を振り付けます。1年生歓迎会で
ダンスの様子を上映します。講師 中村陽子先生



- ① 2/28(金)4:00~5:30
- ② 3/7(金)4:00~5:00
- ③ 14(金)4:00~5:30



- 対象1年生~3回参加できる人 15人
- 申込 2/14(金)~定員になり次第しめきります。
- *申込書 2/13(木)から配布します。

1年生おめでとう会4/16(水)

しゅつえんしゃ ぼしゅう
出演者スタッフ募集

4月の「1年生おめでとう会」で一輪車、けん玉、コマその他児童館の楽しい遊びを紹介してくれるお友達を募集します。
また、当日司会やゲームを担当してくれるスタッフも募集します。

- 申し込み: 3/18(火)~3/31(月)
- 対象: 1年生~



「オリジナルキーホルダー」をつくろう

- 25(火) ① 2:00~3:00
② 3:30~4:30



各回 20人まで

- 対象: 1年生~
- 申込: 3/11(火)~
- 各回定員になり次第しめきります。
- *新1年生のプレゼント用も作ります。



どきどきハートの

★おりがみワークショップ★

12(水)3:00~4:30

- 対象: 1年生~



「どきどきハート」の皆さんによるおりがみの時間です。

★おはなしの会★

6(木)

4:00~4:30

- 対象: 1年生~



協力 りぷりんとすぎなみ

★1ねんせい

みんなであそぼう★

4・11・18(火)

3:30~4:00

- 対象: 1年生

サバイバル
ドッジをす
るよ



児童館「直接来館」制度のご案内

放課後に、学校から直接児童館に遊びに来ることができます。詳細は、児童館までお問い合わせください。

- *利用には保護者による事前の登録が必要です。
- *今年度利用している方も、改めて新年度の登録をお願いします。
- *新1年生の利用は、5月の連休明けからです。

令和7年度の申込受付期間
3月4日(火)~18日(火)



「小学生のランチタイム」のご案内

学校長期休業期間中、児童館内で持参したお弁当を食べることができます。詳細は児童館までお問い合わせください。

- *利用には保護者による事前の申込が必要です。
- *学童クラブに在籍していない区内在住の小中学生が対象です。

令和7年度の申込受付期間
3月4日(火)~18日(火)





いつからでも参加できます。お子さんの成長に合わせて参加してください。

| ミニプログラム | 対象 | 日にち・時間 | 内容 |
|---|---------------|-----------------------------------|---|
| ゆうキッズスタート事業 ★コロコロよちよちタイム★ | ねんねの赤ちゃんから | 6(木) 11:00~11:40 | 子育ての悩みや地域のプチ情報などをお母さん同士で気楽に話しながら、子育て仲間を作りましょう。 6日…計測 |
| ★ぴょんぴょんタイム★ | よちよち歩きのお子さんから | 7(金) 11:00~11:40 | 親子で一緒に遊びながら、手遊びや体操・工作・絵本の読み聞かせなどを楽しめます。 |

★遊戯室で午前中、コンビカーに乗れます。
3・10・17(月) 4・18(火)
5・12・19(水) 13(木)



〈土曜日のコンビカータイム〉
1・15・22・29 11:00~11:30
(15日は、午後のみ) 3:00~4:00



ぶんちゃんのワクワクドキ エブロンシアター

14(金) 11:00~11:30 出演:荒木 文子さん

ぶんちゃんの、あかるくゆかいなエブロンシアターやパネルシアター、みんなでのしみましょう!!

※対象 乳幼児親子 30組まで

※申込:2/27(木)~ 児童館の窓口か電話で申し込んでください。

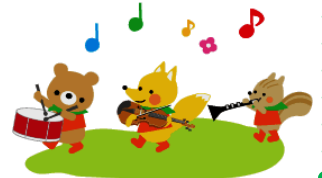

ボールプール広場

11(火)

10:30~11:45

遊戯室で、ボールプールで遊べます。



<利用案内>

★利用対象

0~18歳(未就学児には付き添いが必要です)

★利用時間

小学生以上

月~金曜日 午前 10:00~午後 6:00

土曜日 午前 9:00~午後 5:00

※正午~午後 1:00 の時間は小学生以上は利用できません。

★今月のお休み

8日(土)館内整理日

20日(木)春分の日

★サンカード利用の日

(親子・団体利用の日)

日曜日 午前 9:00~午後 5:00

*利用には事前承認証(サンカード)が必要です。

*小学生以上にも保護者の付き添いが必要です。

*団体の利用申請は月曜日~土曜日に受け付けます。

