

小学生以上向け

2026



ほいのうちひがし じどうかん

すぎなみくりつほりのうちひがしじどうかん
杉並区立堀ノ内東児童館

すぎなみくりつほりのうち
杉並区堀ノ内3-49-19-101 ☎03(3315)7923

—保護者の方へ—

◇入館票(名前・住所・電話番号・年齢・学校名)を書けるようにしてください。

※電話番号は緊急時に必ず連絡が取れる番号にしてください。

◇貴重品はなるべく持ってこないようにしてください。ゴミは各自で持ち帰ってください。

お部屋の利用については
児童館の掲示を見てね。



～新1年生おめでとう月間～

対象: 全て小学1年生

★新1年生おめでとう会★

15(水)4:00～4:40

新1年生のために上級生のお友達が楽しい出し物で
入学のお祝いをしてくれます!

★工作タイム★「小物ケース」

14(火)～24(金) 2:30～5:00

一人1つ作れます。小学校で配る券をもってきてね!
※土・日・月、15(水)はできません。
21(火)～24(金)は、2年生以上も作れます。



○エルダーおはなしの会○

9(木)3:30～4:00

楽しいお話をボランティアさんが
してくれます。

★フズ1年生グループ★

16(木)3:30～4:00

新1年生のみんなで集団遊びをします!
対象: 学童クラブに在籍していない1年生
当日先着10名

○おいがみの時間○

22(水)①3:30～②3:55～

先生におりがみの折り方を教えてもらうよ。
各回当日先着10名(1年生優先)

～新1年生おめでとう会のメンバーに申し込んでいる人は参加してください～

★チアダンス自主練習会: 7・14(火) 4:00～4:40

★一輪車自主練習会: 2・9(木) 4:00～5:00

★オリジナル企画練習会: それぞれの練習日

★令和7年度1年生グループ練習会: 3・10(金)3:30～4:00

★新1年生おめでとう会当日リハーサル: 15(水)2:45～3:45

～グループ活動(登録制)～

申込用紙配布: 14(火)～ 申込: 17(金)～5/8(金)

児童館では、1年を通して同じメンバーでグループ活動を行っています。申込用紙に保護者の方が記入し
児童館受付まで持ってきてください。各グループの詳細は申込用紙をご覧ください。

【卓球グループ】

1年間を通して、卓球と一緒にやります。
開始日: 5/19(火)5:00～5:40
対象: 小学3年生以上 8名

【フズ登録グループ】

5/12(火)5:00～5:40
対象: 小学3年生以上8名
卓球とグループのルールや
マナーを確認します。

【きらくきらくグループ】

障がいのある子どもない子どもみんなで一緒に活動しましょう。
開始日: 5/26(火)4:20～5:00
対象: 小学2年生以上 12名

【1年生グループ】

開始日: 5/14(木)3:15～4:00
対象: 学童クラブに在籍していない
小学1年生 10名

知っていますか?

「杉並区子どもの権利に関する条例」

「すべての子どもが、自分らしく、安心して暮らすことができる地域社会」を目指してつくられた区の約束です。



子ども家庭部子ども政策担当 区HP「杉並区子どもの権利に関する条例」→
<https://www.city.suginami.tokyo.jp/s053/kodomokenri/zyourei.html>

条例の内容などを毎月掲載して紹介していきます!

令和8年度 児童館「直接来館」制度のご案内

この制度は、学童クラブ以外の児童が、放課後に帰宅することなく、学校から児童館へ直接来館し、児童館を一般利用できるものです。ご希望の方は、ご利用になりたい児童館にお問い合わせください。

申込期間: 新1年生 8(水)～24(金)
※新1年生の利用開始は5/8(金)からとなります。
児童館受付で保護者の方が申し込んでください。
※新2年生以上の申込みは、既に始まっています。

★一輪車のい方講習会★

23(木)、24(金)
①3:00 ②3:15
③3:30 ④3:45

児童館で一輪車に初めての人はこの講習会を受けます。のることができるようになる日は5/8(金)からです。
対象: 小学1年生、各回3名ずつ
申込: 7(火)～受付で本人か保護者が申し込んでください。

高学年タイム(対象: 4年生以上)

3・10・17・24(金)5:30～5:45

中高生タイム(対象: 中高生)

1・8・15・22(水)5:30～5:45

ドッジボールタイム

(月～金)1・2年生 4:10～4:25
3年生以上 4:25～4:40
(土) 全学年 4:25～4:45

2(木)、9(木)
15(水)
はお休みです。

卓球タイム(対象: 3年生以上)

(月～金) 5:00～5:45
(土) 9:00～11:45
1:00～4:45



さんぽあてタイム(月～金)

4年生以上 5:05～5:15
2・3年生 5:15～5:25

知っていますか？

「杉並区子どもの権利に関する条例」

「すべての子どもが、自分らしく、安心して暮らすこと
ができる地域社会」を目指してつくられた区の約束です。



子ども家庭部子ども政策担当 区HP「杉並区子どもの権利に関する条例」 ↑

<https://www.city.suginami.tokyo.jp/s053/kodomokenri/zyourei.html>

条例の内容などを毎月掲載して紹介していきます！



* コンビカータイム *

(月～金) 10:00～小学生の下校時間 15分前
(土) 9:00～4:00

- ・プログラムの時間を除きます。
- ・同時に3台まで使えます。



1(水)～3(金)・6(月)はお休みです。

♪ ゆうキッズミニプログラム♪

親子で楽しむ自由参加のプログラムです。動きやすい服装でご参加ください。



	 ぼんだタイム	 アスレチックタイム	 ゆうキッズスタート事業 ひよこタイム
活動日	21・28 (火) 11:00～11:30	22 (水) 11:00～11:30	23・30 (木) 11:00～11:30
対象	ひとり歩きが始まったら	乳幼児とその親子	ねんねの赤ちゃんから
内容	体操・ふれあい遊びなどをします。	すべり台やボールプールなどの 大型遊具で遊べます。	ママトーク・親子遊びなどをします。

堀ノ内東児童館では、ゆうキッズに参加される皆さんに登録をお勧めしています。
年度ごとの登録ですので、昨年度登録されていた方も新たに登録をお願いします。

受付は14(火)から開始します。

【登録特典】

- ① ゆうキッズカード (お楽しみシール付き)
- ② 通常よりも簡易な入館票で入館できます。

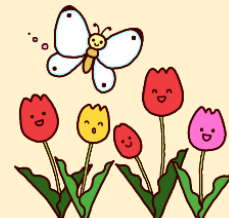

利用案内

★利用対象

0～18歳 (未就学児には付き添いが必要です。)

★利用時間

月～金曜日 午前 10:00～午後 6:00

土曜日 午前 9:00～午後 5:00

※正午～午後 1:00 の時間は小学生以上の利用はできません。

★今月のお休み

11(土)館内整理日

29(水)昭和の日

★サンカード利用の日(親子・団体利用の日)

日曜日 午前 9:00～午後 5:00

*利用には事前承認証(サンカード)が必要です。

*小学生以上にも保護者の付き添いが必要です。

*団体の利用申請は月曜日～土曜日に受付けます。

*利用日が月曜日から日曜日に変更になりました。