

杉並区公共施設予約システム

さざんかねっと ガイドブック

学校施設



さざんかねっとホームページアドレス

(令和7年3月4日から)

<https://www.shisetsuyoyaku.city.suginami.tokyo.jp/user>



令和7年2月
杉並区



学校施設の利用にあたって

必ず事前にお読みください

次の注意事項を守れない場合、または虚偽の申請が判明した場合は、利用の承認後であっても施設の使用を中止させていただくことがあります。また、今後、施設が利用できなくなることがあります。

注意事項

1. 使用を中止する場合は、必ず3日前までに学校へ連絡すること。
2. 申請者（団体）以外及び申請目的以外には使用しないこと。
3. 使用時間を厳守すること。
使用時間前に集合しないこと。使用時間内に学校から退出すること。
4. 使用の準備及び後片付けは、使用者が使用時間内に行うこと。
5. 許可された使用施設以外に立ち入らないこと。
6. 許可された使用備品以外は使用しないこと。
7. 使用が終了したら、学校の施設管理員に連絡すること。
8. 私物を学校におかないこと。
9. 学校敷地内は全面禁煙。区内全域歩きたばこ・ポイ捨て禁止。
路上禁煙地区は禁煙。（自転車乗車中を含む）
路上禁煙地区以外であっても校門前での喫煙は遠慮すること。
10. 自動車・バイクでの来校禁止。周辺道路への駐車をしないこと。
11. ごみは持ち帰ること。
12. 水分補給を除き、飲食物を持ち込まないこと。
13. 使用者の事故防止に努めること。
事故の責任は、施設・設備等に管理上欠陥がある場合を除き、使用者が負うこと。
14. 学校施設及び備品を損傷しないよう、細心の注意を払うこと。
故意又は過失によって施設等を損傷した場合、その損害を賠償すること。
15. 上記以外の厳守事項については、各学校の指示に従うこと。
16. 学校行事や部活動等により、学校が使用する必要が生じた場合、使用許可の取消、使用日時の変更があることを承知すること。

使用申請者は、すべての使用者に上記内容を徹底してください。

目次

| | |
|-----|----------------------|
| P.2 | 「さざんかねっと」導入校施設マップ |
| P.3 | 「さざんかねっと」導入校施設一覧 |
| P.4 | 「さざんかねっと」導入校施設の詳細一覧 |
| P.4 | ① 四宮小学校 |
| P.4 | ② 桃井第三小学校 |
| P.4 | ③ 高井戸小学校 |
| P.4 | ④ 桃井第二小学校 |
| P.5 | ⑤ 杉並第七小学校 |
| P.5 | ⑥ 済美小学校 |
| P.5 | ⑦ 高円寺学園 |
| P.6 | 「さざんかねっと」のリニューアルについて |
| P.7 | 申込の流れとスケジュール |
| P.8 | よくある質問と回答(Q&A) |





「さざんかねっと」導入校施設マップ

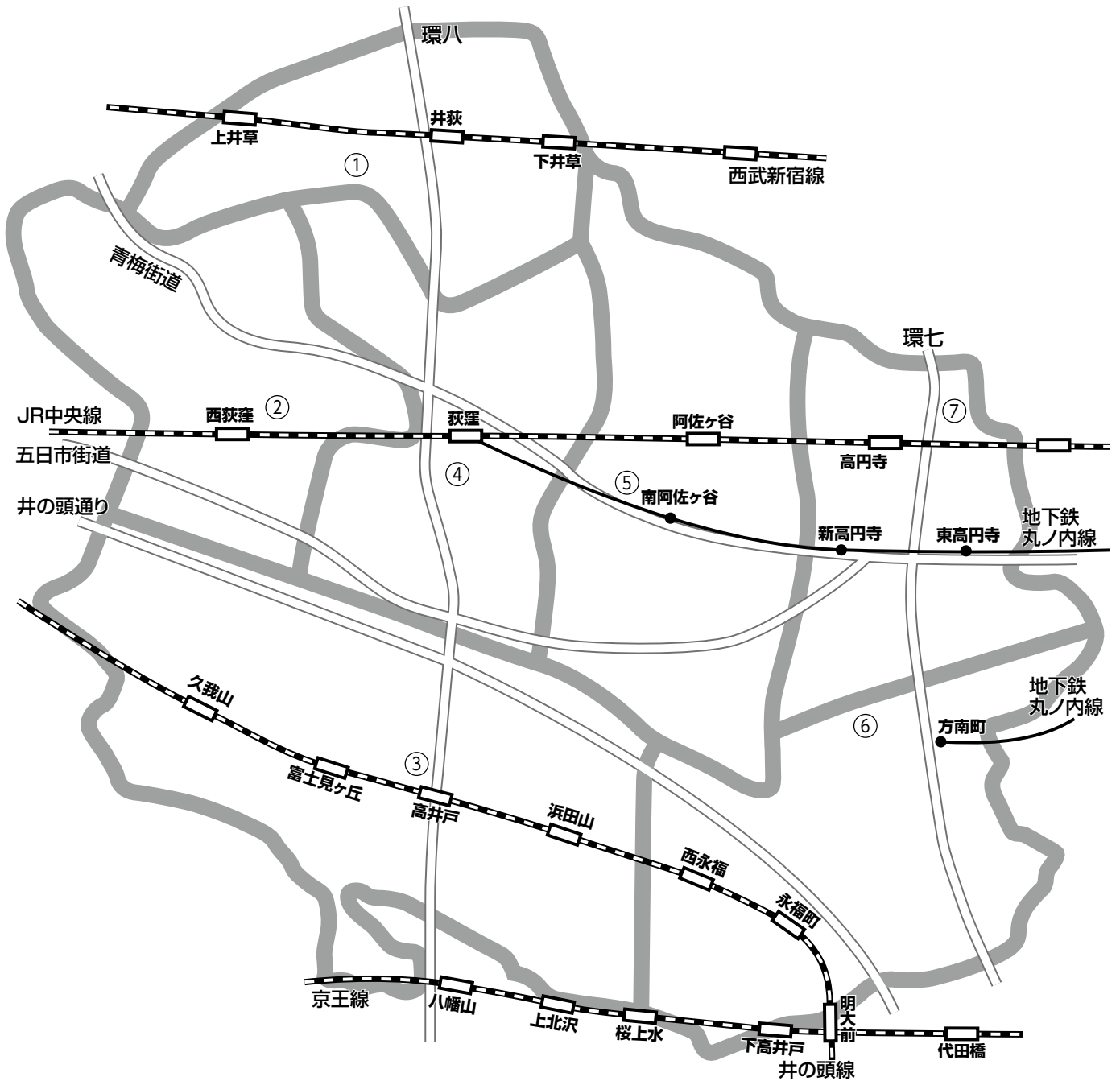

「さざんかねっと」導入校施設一覧

| マップ No. | 施設名称 | 所在地 |
|------------|---------|------------|
| ① | 四宮小学校 | 上井草2-12-26 |
| ② | 桃井第三小学校 | 西荻北2-10-7 |
| ③ | 高井戸小学校 | 高井戸西2-2-1 |
| ④ | 桃井第二小学校 | 荻窪5-10-25 |
| ⑤ | 杉並第七小学校 | 阿佐谷南3-19-2 |
| ⑥ | 済美小学校 | 堀ノ内1-17-24 |
| ⑦ | 高円寺学園 | 高円寺北1-4-11 |



「さざんかねっと」導入校施設の詳細一覧

| マップ No. | 施設名称 | 室場名 | 使用料 (1時間の料金) | 室場ごとの注意事項 |
|---------|---------|-----|--------------|---|
| ① | 四宮小学校 | 校庭 | 200円 | <ul style="list-style-type: none"> ●スパイクの使用はできません。 ●ボールの壁当てなど、校舎等の建物を損傷する可能性のある練習はしないでください。 |
| | | 体育館 | 600円 | <ul style="list-style-type: none"> ●ボールの壁当てなど、体育館内の壁や床を傷つける可能性のある練習はしないでください。 ●体育館内のトイレを使用してください。校舎内のトイレは使用できません。 ●施設内は土足厳禁です。 ●阿波踊りは、滑り止めゴムが黒い舞台下駄を使用できません。 |
| ② | 桃井第三小学校 | 校庭 | 200円 | <ul style="list-style-type: none"> ●スパイクの使用はできません。 ●ボールの壁当てなど、校舎等の建物を損傷する可能性のある練習はしないでください。 ●軟式野球、ソフトボール、サッカーの試合はできません。 |
| | | 体育館 | 600円 | <ul style="list-style-type: none"> ●ボールの壁当てなど、体育館内の壁や床を傷つける可能性のある練習はしないでください。 ●施設内は土足厳禁です。 ●近隣への騒音を防ぐため、全ての種目で音響機器の使用はできません。西側のドア、窓は開けないでください。 |
| ③ | 高井戸小学校 | 校庭 | 200円 | <ul style="list-style-type: none"> ●スパイクの使用はできません。 ●ボールの壁当てなど、校舎等の建物を損傷する可能性のある練習はしないでください。 ●芝生が傷まないよう気をつけて活動してください。養生期間中は芝生への立ち入りができません。 ●軟式野球、ソフトボール、サッカーの試合はできません。 |
| | | 体育館 | 600円 | <ul style="list-style-type: none"> ●ボールの壁当てなど、体育館内の壁や床を傷つける可能性のある練習はしないでください。 ●施設内は土足厳禁です。 ●近隣への音の影響を踏まえて活動してください。 ●阿波踊りは、滑り止めゴムが黒い舞台下駄を使用できません。 |
| ④ | 桃井第二小学校 | 校庭 | 200円 | <ul style="list-style-type: none"> ●スパイクの使用はできません。 ●ボールの壁当てなど、校舎等の建物を損傷する可能性のある練習はしないでください。 ●近隣への騒音を防ぐため、大きな声や音を出す活動はできません。 |
| | | 体育館 | 600円 | <ul style="list-style-type: none"> ●ボールの壁当てなど、体育館内の壁や床を傷つける可能性のある練習はしないでください。 ●施設内は土足厳禁です。 ●楽器演奏や阿波踊りの鳴り物は、大音量での演奏はできません。 ●阿波踊りは、滑り止めゴムが黒い舞台下駄を使用できません。 |
| | | 会議室 | 100円 | <ul style="list-style-type: none"> ●施設内は土足厳禁です。 ●書道の墨は水道に流さないでください。 |

| マップ No. | 施設名称 | 室場名 | 使用料 (1時間の料金) | 室場ごとの注意事項 |
|---------|---------|-------|--------------|---|
| ⑤ | 杉並第七小学校 | 校庭 | 200円 | <ul style="list-style-type: none"> ● スパイクの使用はできません。 ● ボールの壁当てなど、校舎等の建物を損傷する可能性のある練習はしないでください。 ● 芝生が傷まないよう気をつけて活動してください。 ● 軟式野球、ソフトボールの試合はできません。 |
| | | 体育館 | 600円 | <ul style="list-style-type: none"> ● ボールの壁当てなど、体育館内の壁や床を傷つける可能性のある練習はしないでください。 ● 施設内は土足厳禁です。 ● 近隣への騒音を防ぐため、活動中音楽を流すことはできません。 ● バasketボール、バレーボールの成人男性による一般団体は、施設、備品等の破損の可能性があるので使用できません。 |
| ⑥ | 済美小学校 | 校庭 | 200円 | <ul style="list-style-type: none"> ● スパイクの使用はできません。 ● ボールの壁当てなど、校舎等の建物を損傷する可能性のある練習はしないでください。 ● 芝生が傷まないよう気をつけて活動してください。 ● 軟式野球、ソフトボールは、芝生の保護のため、同じ場所にバッターボックスや走路を固定せず使用してください。 |
| | | 体育館 | 600円 | <ul style="list-style-type: none"> ● ボールの壁当てなど、体育館内の壁や床を傷つける可能性のある練習はしないでください。 ● 施設内は土足厳禁です。 ● 近隣への騒音を防ぐため、大きな声や音を出す活動はできません。 ● バasketボールはダンクシュートをしないでください。 |
| ⑦ | 高円寺学園 | 校庭 | 200円 | <ul style="list-style-type: none"> ● スパイクの使用はできません。 ● ボールの壁当てなど、校舎等の建物を損傷する可能性のある練習はしないでください。 ● 芝生が傷まないよう気をつけて活動してください。 |
| | | 大アリーナ | 600円 | <ul style="list-style-type: none"> ● ボールの壁当てなど、体育館内の壁や床を傷つける可能性のある練習はしないでください。 ● 施設内は土足厳禁です。 ● 楽器演奏や阿波踊りの鳴り物は、窓を閉めて演奏してください。 ● 阿波踊りは、滑り止めゴムが黒い舞台下駄を使用できません。 |
| | | 小アリーナ | 600円 | <ul style="list-style-type: none"> ● ボールの壁当てなど、体育館内の壁や床を傷つける可能性のある練習はしないでください。 ● 施設内は土足厳禁です。 ● 近隣への騒音を防ぐため、大きな声や音を出す活動はできません。 |
| | | 交流ホール | 100円 | <ul style="list-style-type: none"> ● 施設内は土足厳禁です。 ● 楽器演奏や阿波踊りは、防音対策のためパーテーションを使用してください。 ● 阿波踊りは、滑り止めゴムが黒い舞台下駄を使用できません。 |
| | | 会議室 | 100円 | <ul style="list-style-type: none"> ● 施設内は土足厳禁です。 ● 書道の墨は水道に流さないでください。 |



「さざんかねっと」のリニューアルについて

令和7年3月4日9時から「さざんかねっと」をリニューアルします。

●「さざんかねっと」アドレス (PC、スマートフォン共通)

<https://www.shisetsuyoyaku.city.suginami.tokyo.jp/user>



リニューアルした「さざんかねっと」では

- ・スマートフォンやタブレット端末に対応
様々な機器に対応したサイズで表示されることで、より見やすい画面になります。
- ・バリアフリー機能が充実
見づらさのある方へは、画面の配色が変更できます。
音声読み上げソフトに対応した画面を用意します。
- ・24時間いつでも利用申込が可能となります。
- ・今までの「集会施設」「スポーツ施設」に「学校施設」が加わります。(該当校7校)
※利用するためには、それぞれの部門での利用者(団体)登録が必要です。

「さざんかねっと」専用コールセンターを設置します

リニューアルした「さざんかねっと」の操作方法がわからない場合は、コールセンターをご利用ください。

令和7年3月4日 9時から

コールセンター：**03-3414-6444**

(受付時間：午前9時～午後9時 土日・祝日も受付、12月29日から1月3日除く)

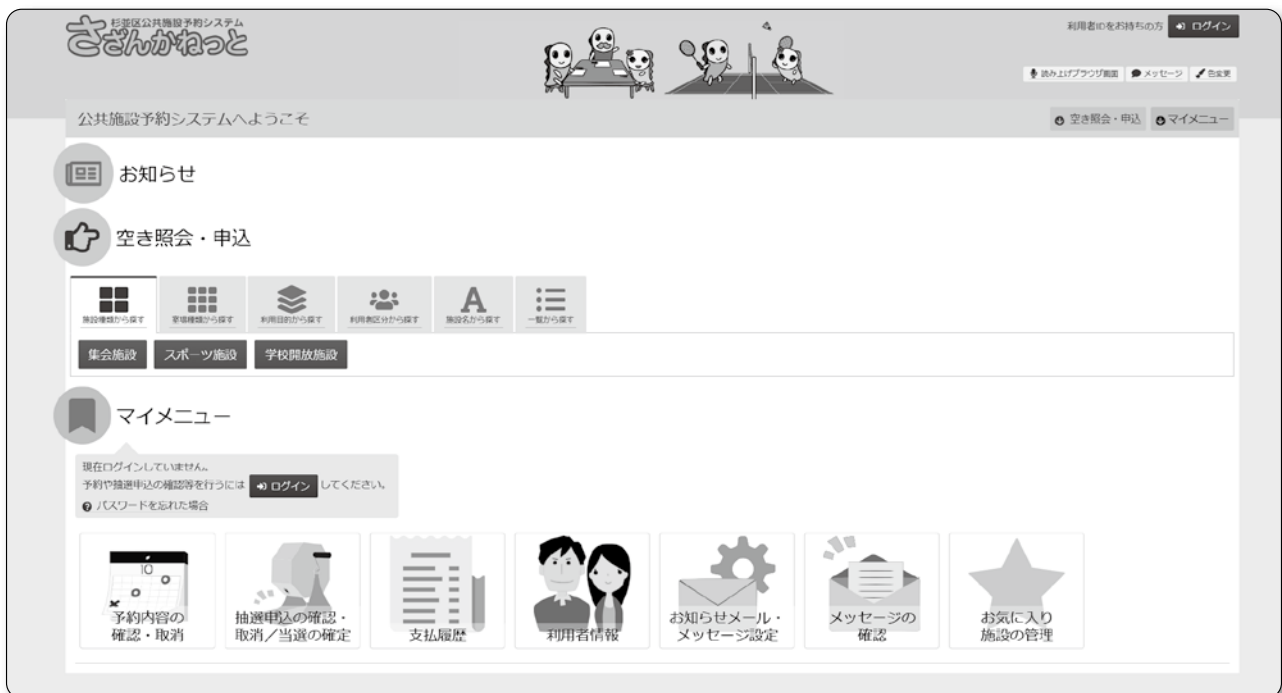

●申込の流れとスケジュール

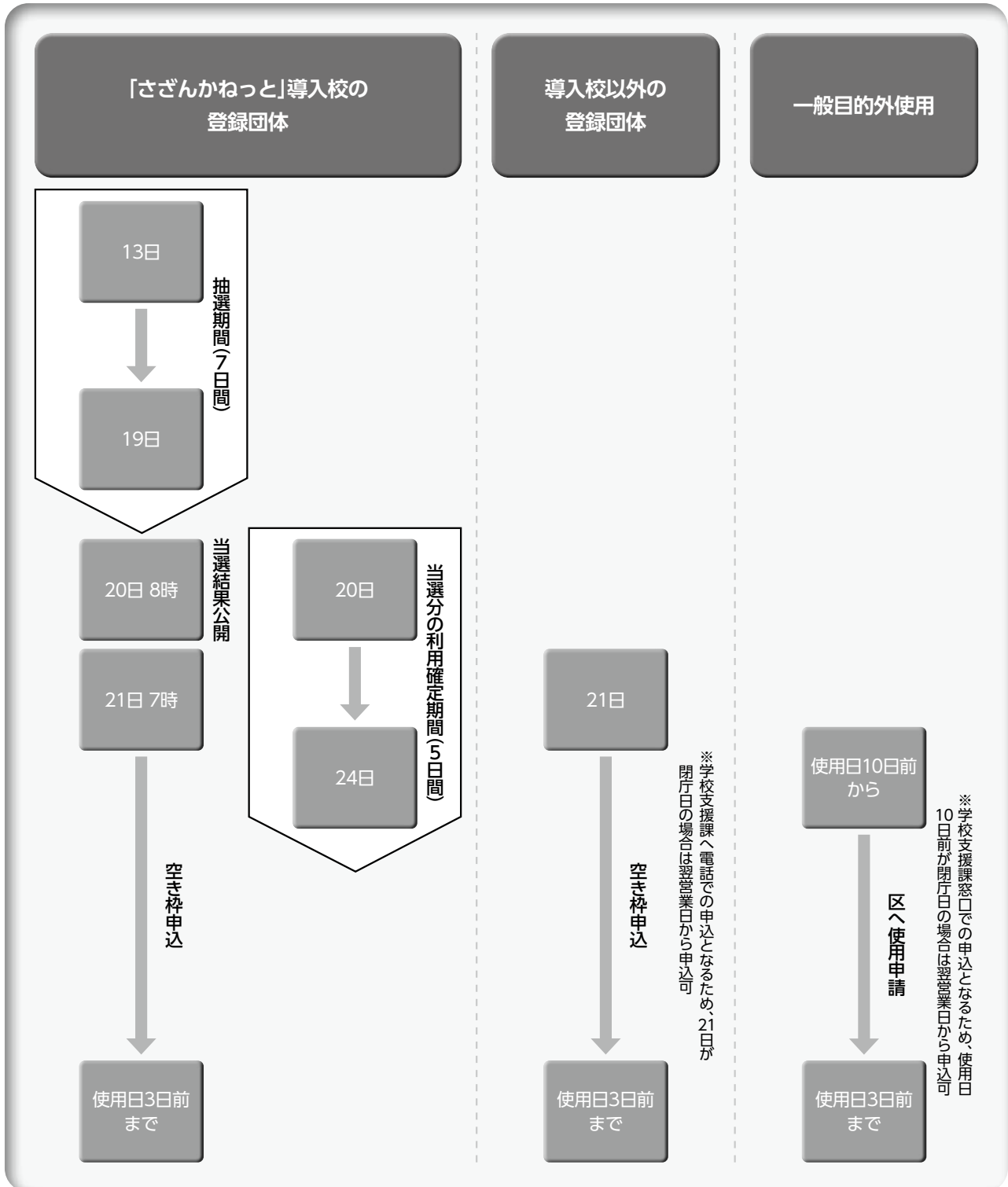

●施設予約のスケジュール

| 項目 | 期間 | 対象者 |
|----------|----------------|-----------------------|
| 抽選 | 前月13日～19日 | 「さざんかねっと」導入校の登録団体 |
| 当選結果 | 前月20日 | |
| 当選分の利用確定 | 前月20日～24日 | |
| 空き枠申込 | 前月21日～使用日3日前 | 導入校以外の登録団体 |
| 一般目的外使用 | 使用日10日前～使用日3日前 | 登録団体の要件に足りず、団体登録できない方 |



よくある質問と回答(Q&A)

団体登録について

Q「学校開放登録団体」の登録はどのように行うのですか？

A「学校開放登録団体」は、学校支援課学校開放担当へ書類等を提出いただき登録します。

Q登録団体の要件を教えてください。

A「学校開放登録団体」の要件は次のとおりです。

- (1)政治・宗教・営利を目的とする団体でないこと。
- (2)区内に在住・在勤・在学する10人以上の方で構成するスポーツ・文化団体で、継続的に活動ができる団体であること。
また、誰でも自由に加入できる団体であること。
- (3)正・副代表者は20歳以上の区内在住者であること。
- (4)少年団体については、区内在住・在学の幼児・児童・生徒及びその指導者等で構成し、過半数が中学生以下であること。
- (5)団体の構成員は、同一種目の他の登録団体の構成員として重複しないこと。(指導者は除く)
施設利用にあたっての注意事項等もありますので、登録申請にあたっては「杉並区の学校開放」(登録団体開放及び一般目的外使用の手引き)をご確認ください。

Q「学校開放登録団体」に登録しなくても施設を利用できますか？

A「学校開放登録団体」の要件に足りない等の使用方法として、一般目的外使用ができます。

「学校開放登録団体」の予約後の空き枠を使用することができます。詳細については、杉並区公式ホームページに掲載している「杉並区の学校開放」(登録団体開放及び一般目的外使用の手引き)をご確認ください。

システムへのログイン、ID、パスワードについて

Q「さざんかねっと」にログインできません。

A集会施設やスポーツ施設の申込画面を開いていませんか。また、学校施設の画面であっても、学校施設以外のID、パスワードではログインできません。それでも、「さざんかねっと(学校施設)」にログインできない場合は、ID、パスワードの間違いや、「学校施設登録団体」の有効期限が過ぎている可能性があります。学校支援課学校開放担当までお問い合わせください。

Qパスワードを変更したい場合はどうすればいいですか。

A「さざんかねっと(学校施設)」にログインし、マイメニューの「利用者情報」からパスワードの変更ができます。

QID、パスワードを忘れた場合、どうしたらいいですか。

A代表者または副代表者から学校支援課学校開放担当までご連絡ください。

抽選について

Q登録校の抽選に申し込めませんでした。どうしてですか。

A抽選に申込できるのは、登録した学校の室場のみです。例えば、体育館を登録している場合は、校庭の抽選申込はできません。登録した室場がわからなくなった場合は、学校支援課学校開放担当までお問い合わせください。

当選、当選確定について

Q当選結果がわかるようにメールアドレスを登録しましたが、メールが届きません。

Aもし不具合がある場合は、マイメニューの「利用者情報」からメールアドレスの確認を行うことができます。また、メールアドレスの変更も可能です。

Q当選メールが届いた場合、どうしたらいいですか。(当選確定処理)

A抽選結果の当選確定処理が必要です。「抽選結果確認・当選確定」画面で、利用する予約については「確定」を選択、利用しない予約については「辞退」を選択してください。「確定」を選択しない場合はキャンセルとなります。

空き枠予約について

Q「さざんかねっと」導入校全ての学校施設を予約することができますか。

A空き枠予約については、登録した学校に限らず予約することができます。ただし、各学校の室場によって利用可能な種目が異なるため、「利用目的から探す」画面で利用可否を確認してください。

Q空き枠予約はいつまでに行えば良いですか。

A使用予定日の3日前まで行うことができます。

キャンセル、変更について

Q施設予約後にキャンセルをしたいのですが、どうしたらよいですか。

A使用しないことが決まったら、速やかにマイメニューの「予約内容の確認・取消」画面から取消の入力を行ってください。

Q施設予約後に使用日時を変更したいのですが、どうしたらよいですか。

A「さざんかねっと(学校施設)」は使用日時の変更はできません。当初使用予定であった使用日時の取消の入力を行った後、新たな使用日時に予約の入力を行ってください。

Qキャンセルはいつまでに行えば良いですか。

A「さざんかねっと(学校施設)」の取消は、使用当日の午前7時まで入力することができます。

使用日、時間について

Q使用時間には、準備や片付けの時間も含まれますか。

A使用時間には、準備や片付けの時間を含みます。

Q校庭を使用するのですが、使用日が雨天の場合はどうなりますか。

A使用中止となります。「さざんかねっと(学校施設)」への取消入力は不要です。

登録証について

Q登録証は利用時に必要ですか。

A登録証は使用当日に学校の窓口に表示してください。

Q登録証を紛失してしまいました。どうしたらよいですか。

A再発行の手続きが必要ですので、学校支援課学校開放担当へ至急ご連絡ください。

Q登録証の期限が切れてしまったのですが、施設予約は可能ですか。

A更新が必要になりますので、学校支援課学校開放担当へご連絡ください。

その他

Q一般目的外使用をする場合の手続き方法は、どのように行いますか。

A使用日の10日前から3日前までの受付となります。「さざんかねっと(学校施設)」で空き状況を確認しましたら、学校支援課学校開放担当で手続きが必要となりますので、窓口へお越しください。

Q使用料の支払い方法はどのように行いますか。

A学校施設の使用料の支払いは、「学校施設使用券」により行います。使用確認書に使用時間に応じた金額分の「学校施設使用券」を貼付し、当日学校の窓口で使用確認書を提出してください。

Q登録時に登録した利用目的と異なる目的で利用することはできますか。

A異なる目的で利用することはできません。

Q学校施設ごとの使用上の注意事項の確認方法を教えてください。

A施設選択の案内を選択すると、学校施設ごとの使用上の注意事項を確認することができます。使用の際は必ず確認し、施設を使用していただきますようお願いいたします。

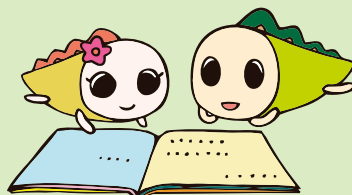

なみよけ © SUGINAMI CITY

杉並区公共施設予約システム
さざんかねっと学校施設ガイドブック

令和7年2月発行

登録印刷物番号

06-0100

編集・発行:杉並区教育委員会事務局 学校支援課
〒166-8570 杉並区阿佐谷南1-15-1
電話 03-5307-0764 (直通)

●杉並区のホームページでご覧になれます。

<https://www.city.suginami.tokyo.jp/>