

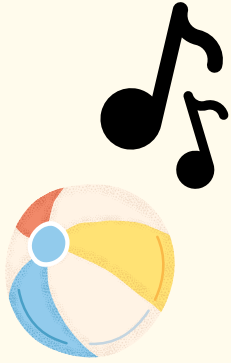

令和6年度

重度心身障害者
スポーツ教室

第6回わいわいスポーツ教室 わいわい遊ぼう



みんなで
わいわいしよう！



ひとりでも
参加OK！

参加費
無料

3 / 1 土

10:00～11:30
TAC杉並区上井草
スポーツセンター

対象

15歳以上の区内在住・在勤・在学で
障害のある方

定員

30人程度（申し込み多数の場合は抽選）

ご自宅の近くまで送迎！
車いす用リフト付き

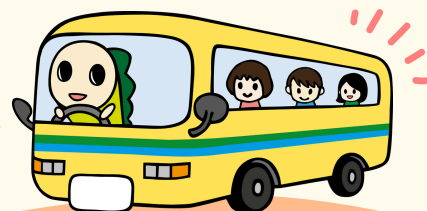

お申し込みは裏面をご覧ください

第6回わいわいスポーツ教室 参加申込書

ふりがな 氏名		電話番号	本人と異なる場合は氏名（ ）
案内 送付先	〒	メール アドレス	※初めて教室に参加される方のみ記入をお願いします
障害の種類 ： <input type="checkbox"/> 肢体不自由 <input type="checkbox"/> 知的 <input type="checkbox"/> 視覚 <input type="checkbox"/> 聴覚 <input type="checkbox"/> 精神 <input type="checkbox"/> 内部 <input type="checkbox"/> その他（ ） 車いすの有無 ： <input type="checkbox"/> あり <input type="checkbox"/> なし 介助者の有無 ： <input type="checkbox"/> あり <input type="checkbox"/> なし （氏名： ） （☎： ） その他注意点や希望することなど	送迎車の利用 ： ※参加者・介助者（1名まで）は利用できます <input type="checkbox"/> 利用する（ <input type="checkbox"/> 行き <input type="checkbox"/> 帰り） <input type="checkbox"/> 利用しない 送迎車の利用者 ： <input type="checkbox"/> 本人 <input type="checkbox"/> 介助者（1名まで） 送迎先住所 ： <input type="checkbox"/> 案内送付先と同じ <input type="checkbox"/> 案内送付先とは別の場所 （住所： ）		

-----キリトリ-----

- ・区民ボランティアが参加者と一緒になって教室を楽しみます。
- ・必要な方は介助者同伴の上、ご参加ください。
- ・会場には、看護師が待機しています。



申込方法・問合せ先

上部の必要事項を記入し、下記申込先まで郵送または持参してください。
右記の二次元コードからもお申込みできます。

申込締切：1月31日（金）

申込・問合せ先：杉並区区民生活部スポーツ振興課事業係
〒166-8570 杉並区阿佐谷南1-15-1

TEL：03-5307-0765（平日午前8時30分～午後5時15分）

Mail：sp-sinkoka@city.suginami.lg.jp

抽選結果や参加のご案内は、教室の約2週間前に郵送します。

初めて教室に参加される方には、後日詳細をお伺いするためにご連絡を差し上げます。



年間スケジュール

※内容は変更になる場合があります。

回	日程	内容	会場
5	1/11（土）	ボウリングで遊ぼう	荻窪ボウル （杉並区上荻1-16-16）
6	3/1（土）	わいわい遊ぼう	TAC杉並区上井草スポーツセンター 体育室（上井草3-34-1）