

お返しできる保険料が2万7630円ありますが、**今日なら特別にお受け取りいただけます。**

杉並区保険課のタナカです。保険料の還付手続きのお知らせをお送りしましたが、手続きの**期日が過ぎ**てしまいました。

はあ。

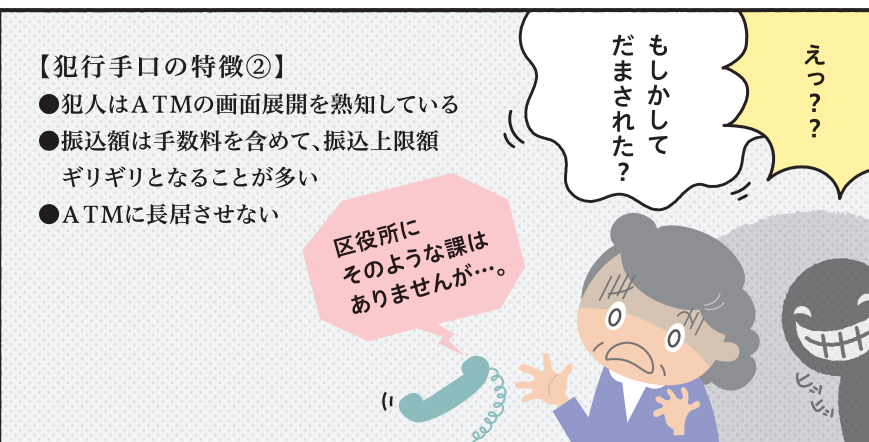
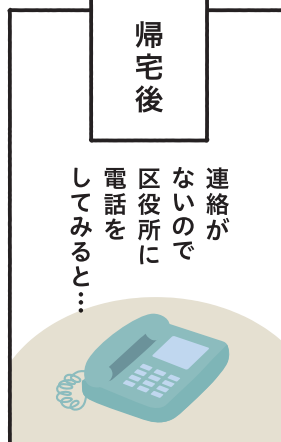
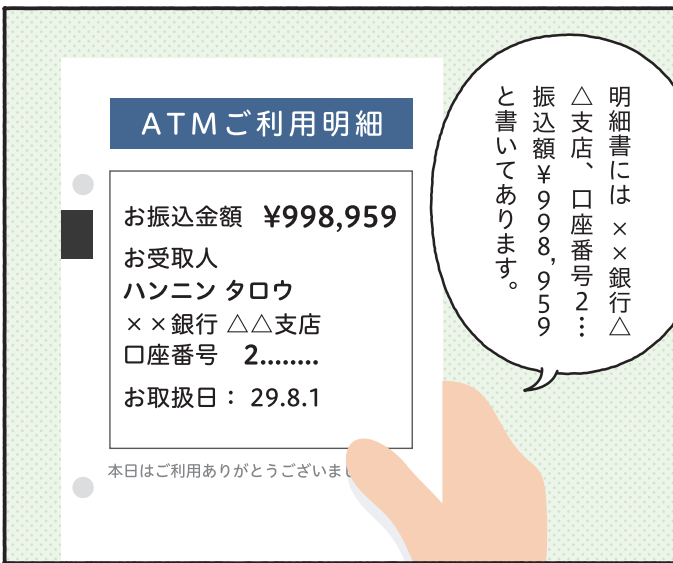
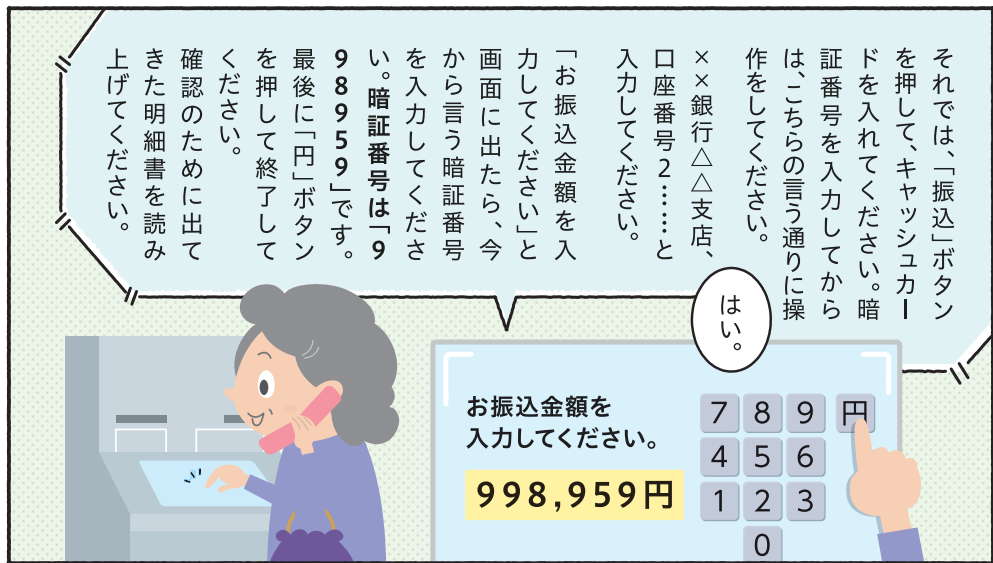
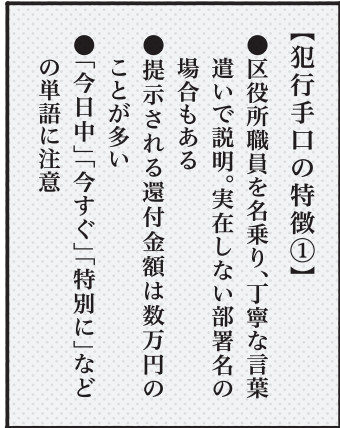

【犯行手口の特徴②】

- 犯人はATMの画面展開を熟知している
- 振込額は手数料を含めて、振込上限額ギリギリとなることが多い
- ATMに長居させない