

平成17年度予算の概要

～人が育ち、人が生きるまち杉並～

平成17年2月

杉 並 区

目 次

1	予算編成の基本的考え方	1
2	各会計当初予算規模	3
3	分野別の主な施策	4
4	杉並の魅力を発信します！	21
	[一般会計]	23
5	財政計画	24
6	一般会計予算総括表	28
7	債務負担行為	30
8	地方債	31
9	債務負担行為の状況	32
10	職員人件費	34
11	部別予算額	38
12	補助金に関する調	39
13	実施計画の当初予算計上額	46
14	スマートすぎなみ計画による財政効果	50
15	新規・臨時事業	53
16	投資事業	59
17	主な既定事業	71
	[特別会計]	121
18	国民健康保険事業会計	122
19	老人保健医療会計	124
20	介護保険事業会計	126
21	用語の解説	128

1 平成 17 年度予算編成の基本的考え方

区財政を取り巻く環境

日本経済は、緩やかな景気の回復基調にあると言われていますが、一部では景気の後退や減速感が指摘されるなど、景気の先行き不透明感は否めません。区民生活における景気回復の実感は薄く、地域経済は、依然として厳しい状況が続いています。

また、区税収入は、区民所得の改善や税制改正に伴う区民税の増収要因があるものの、政策減税の縮減や税源移譲など、基幹税をめぐる税制改正の動向と税収への影響については、今後とも慎重に見極めていく必要があります。

編 成 方 針

平成17年度は、地域社会の活力を再生させるため、「人を創る」ことを重点に、



「人が育ち、人が生きるまち杉並」予算

と位置づけて、次の点を基本に編成しました。

重点的な予算配分

「いきいき元気に生涯現役」

「地域ぐるみで教育立区」

「安全・安心24時間365日」

の3分野を重要施策とし、「すぎなみ五つ星プラン」(基本計画・実施計画)の計画事業については、重点的に予算配分します。

行財政改革の推進

「スマートすぎなみ計画」(第3次行財政改革実施プラン)の計画項目は、確実に予算に反映させるとともに、計画項目以外の事務事業についても、行政評価を踏まえてあらゆる角度から見直します。

三 位 一 体 改 革

「三位一体改革」は、国庫補助負担金を廃止し、地方交付税を見直すとともに、必要な財源を国から地方に税源移譲することにより、地方の自由や裁量を拡大して財政基盤を確立し、地方の自立をめざすことを目的とするものです。

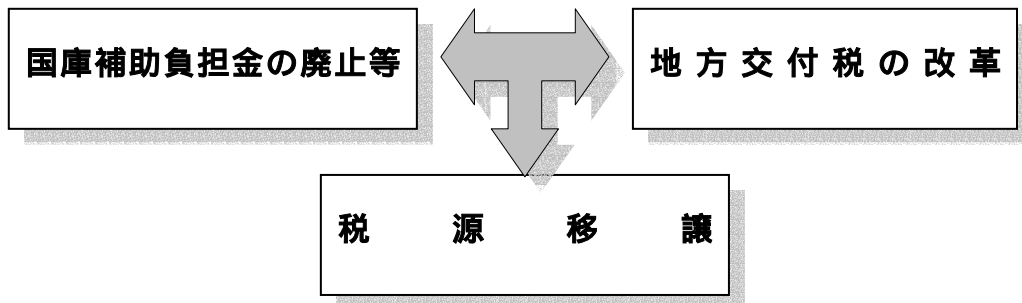

地方との協議などを経て、18年度までの改革の方針が決定されました。しかし、地方が提案した内容の多くが先送りされ、税源移譲についても実質的な進展が見られず、改革の内容は、極めて不十分なものと言わざるを得ません。

三位一体改革による影響額は、概ね、次のように試算しています。

単位：千円

項 目	国庫支出金	都支出金	計
児童保護費等負担金(公立保育所運営費)	690,546	345,273	1,035,819
市町村事務取扱交付金(児童手当)	18,690	0	18,690
事務取扱交付金(児童扶養手当)	2,576	0	2,576
疾病予防対策事業費等補助金	1,339	0	1,339
介護会計 介護保険事務費交付金	136,004	0	136,004
国保会計 療養給付費等負担金(事務費)	3,986	0	3,986
そ の 他	0	4,900	4,900
計	853,141	350,173	1,203,314

16年度杉並区所得譲与税譲与額 **873,876**

平成17年度予定分(概算)

児童保護費等負担金(産休代替・延長保育 公立保育所運営費)	0	27,125	27,125
母子保健衛生費負担金(1歳6か月・3歳児健診)	3,568	0	3,568
養護老人ホーム等保護費負担金	87,552	5,584	93,136
要保護準要保護児童生徒援助費補助金	42,153	0	42,153
地方スポーツ振興費補助金(スポーツエキスポ活用事業)	1,600	0	1,600
国保会計 国庫負担金	1,469,687	0	1,469,687
国保会計 都調整交付金	0	1,469,687	1,469,687
計	1,604,560	1,436,978	167,582

17年度杉並区所得譲与税譲与額(想定額) **1,836,026**

三位一体改革の影響額については、当初予算では、16年度の確定分を反映させることとし、17年度分については、具体的な影響額が確定した時点で補正していく予定です。

2 各会計当初予算規模

(単位:千円)

	平成17年度	平成16年度	差引増減額	前年比 (%)
一般会計	128,515,000	139,760,000	11,245,000	92.0
(減税補てん債一括償還を除く)	(126,796,200)	(125,780,800)	(1,015,400)	100.8
国民健康保険事業会計	45,551,766	43,992,282	1,559,484	103.5
老人保健医療会計	41,487,430	41,176,873	310,557	100.8
用地会計	0	1,059,001	1,059,001	0.0
介護保険事業会計	24,145,474	22,519,126	1,626,348	107.2
合計	239,699,670	248,507,282	8,807,612	96.5
(減税補てん債一括償還を除く)	(237,980,870)	(234,528,082)	(3,452,788)	(101.5)

一般会計と3つの特別会計の総予算額は、2396億9967万円となり、前年度と比べて88億761万2千円、3.5%の減となりました。

一般会計は、1285億1500万円で、前年度と比べて112億4500万円、8.0%の減となりました。減となった要因は、減債基金を活用した減税補てん債一括償還経費などの公債費が大幅に縮減したことによります。

一括償還経費などを除く予算規模は、1267億9620万円で、前年度と比べて10億1540万円、0.8%の微増となりました。

国民健康保険事業会計では、14年度の医療制度改革により老人保健医療制度の対象年齢が段階的に引き上げられていることなどから、保険給付費などが増となっており、会計規模は3.5%の増となっています。

また、老人保健医療会計では対象者数は減少していますが、加齢にともなう医療費の増などにより0.8%の微増となっています。

介護保険事業会計では、要介護認定者数や一人当たりの年間サービス費が増加しているため、会計規模が7.2%増加しました。

なお、柏の宮公園用地の用地買収が16年度で終了したため、用地会計予算は計上していません。

3 分野別の主要な施策

総額 4,322,148千円

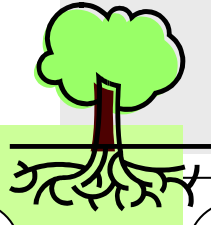

地域ぐるみで教育立区

杉並の明日を担う人を育てます

1,148,064千円

日本の未来を切り拓き、社会を担う子どもたちを育むために、家庭や地域、学校が一体となって教育に取り組むことのできる環境を整備します。

いきいき元気に生涯現役

誰もが生涯現役で活躍できる
元気なまちをつくります

1,705,446千円

誰もが生涯にわたり、個性と能力を發揮でき、元気で活力ある地域社会をつくります。

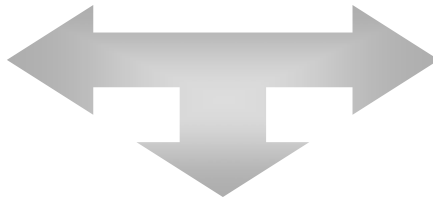

安全・安心24時間365日

24時間365日安心の区役所サービスを進めます

1,468,638千円

快適で質の高い区民生活を実現するため、健やかな暮らしを支え、必要なときに必要なサービスを受けることができるよう、24時間、365日対応できる区役所サービスを進めます。



(1) いきいき元気に生涯現役 1,705,446千円

地域貢献活動の基盤整備 88,017千円

区民の自主的な社会参加意欲に応え、地域の人材を育成し、公共サービスの一翼をNPOや地域の活動団体などの民間部門が担っていくことのできるしくみを創り、区民との協働を推進していきます。

地域人材育成・協働システムの構築 18,275千円

・(仮称)すぎなみ地域大学 (13,142千円)

地域で求められる人材の育成を図るため、(仮称)すぎなみ地域大学の18年度設立をめざし、準備経費を計上しています。

・すぎなみ地域活動応援サイトの運営支援 (5,133千円)

区民の地域活動を応援するため、地域の団体情報などを幅広く提供するしくみとして、インターネットによる地域情報サイトを立ち上げ、「NPO・ボランティア活動推進センター」に運営を委ね、活動を支援します。

区民の参画と協働の推進 69,742千円

・自治構想の策定 (1,073千円)

分権時代にふさわしい自立した地方政府の実現をめざして、区民意見を踏まえ、区の自治構想を策定します。

・HIV抗体検査 (2,258千円)

協働事業として提案された休日のHIV即日抗体検査をNPO法人「HIVと人権・情報センター」に委託し、休日のHIV検査体制を充実します。

・井草森公園芝生管理 (9,457千円)

井草森公園の芝生の年間管理をNPO法人「杉並アヤックスサッカークラブ」に委託し、協働事業として実施します。

・NPO等との事業の協働 (56,954千円)

高齢者就業機会創出支援 (446千円)、違反広告物除却協力員(610千円)、すぎなみ公園育て組(3,098千円)、放置自転車防止協力員(1,800千円)、図書館運営(成田・方南図書館51,000千円)など

高齢者の社会参加と健康増進

117,042千円

高齢者の活動支援団体相互のネットワークづくりや、介護予防や認知症(痴呆)予防へ取り組むとともに、高齢者が住みなれた地域で、元気にいきいきと活動できる環境を整備していきます。

高齢者いきいき事業の推進 73,728千円

- ・高齢者いきいき事業協働推進連絡会 (83千円)

NPO団体等と連携した連絡会の開催や、地域の活動団体相互のネットワークづくりなどにより、高齢者のいきがい対策の充実を図ります。

- ・敬老会館の改築 (7,145千円)

高齢者のいきがい活動の場を提供するため、敬老会館の改築設計経費を計上しています。

井草敬老会館 19年度開館予定

下高井戸敬老会館 19年度開館予定

- ・敬老会館管理業務等委託 (66,500千円)

12館(高円寺北敬老会館外11館)の管理業務等を委託し、効率的な会館管理を進めます。

介護・認知症(痴呆)予防と自立支援 43,314千円

- ・ものわすれ予防相談 (334千円)

認知症(痴呆)の早期発見・対応による重度化予防を図ります。

- ・転倒予防・いきいき健康・筋力アップ応援各教室 (16,697千円)

転倒予防教室(15所)いきいき健康教室(13所)筋力アップ応援教室(高齢者筋力向上トレーニング教室:6教室)を実施します。

- ・認知症(痴呆)予防の講習・講演会 (437千円)

認知症(痴呆)予防のために講習・講演会を7回開催します。

- ・認知症(痴呆)高齢者等やすらぎ支援 (4,372千円)

在宅で認知症(痴呆)高齢者を介護している家族等の心身の負担軽減を図っていくため、支援員を派遣します。

- ・訪問指導 (21,474千円)

保健指導、機能訓練、歯科指導、栄養指導などの訪問指導を拡充します。



交流がさかで元気・活力あるまちづくり

160,330千円

地域活力の担い手である商店街に対する支援とともに、地域の特性や文化を活かした産業振興を進め、まちの活性化を図ります。

活力とにぎわいのある商店街づくり 100,250千円

- ・千客万来・アクティブ商店街事業助成 (50,000千円)

個性的で魅力ある商店街づくりを支援するため、商店街振興組合等が提案する意欲的で工夫とアイデアに満ちた活性化事業に対して助成します(5件)。

- ・商店街装飾灯建設助成 (50,250千円)

まちの個性を育む装飾灯について、従前の距離制限を廃止し、実態に応じた助成制度に改めることにより、商店街への支援を拡大します。

都市型ビジネスの育成 7,803千円

- ・SOHO 事業者への経営相談・情報提供 (1,353千円)

阿佐谷キック・オフ/オフィスに、民間での豊富なビジネス経験を有する育成指導相談者を配置し、SOHO事業者の活動を支援していきます。

- ・地域密着型ビジネスセミナー、ビジネスコンテスト (6,450千円)

地域の新しい産業として地域密着型ビジネスを育成していくため、各種セミナーやビジネスコンテストを実施します。

アニメーション産業の発展・支援 48,777千円

- ・杉並アニメーションミュージアム (48,777千円)

NPOやボランティアの協力を得ながら、誰もが楽しみながら、アニメについて学び、体験できる「アニメーションミュージアム」を委託により運営します。

観光事業の振興 3,500千円

- ・阿佐谷七夕まつり、高円寺阿波踊りの支援 (3,500千円)

地域文化の発展を促進し、まつり期間の安全性を高めるため、警備経費などを含む支援を拡大します。



にぎわいのある空間づくり

298,831千円

駅周辺の環境整備を図り、区民の安全で快適な生活空間を創造していきます。

駅周辺の整備 248,570千円

・下井草駅 (163,300千円)

19年夏までに完成を予定している南北自由通路、駅舎の橋上化及び駅前広場整備のうち、17年度は駅舎の橋上化を中心とした整備工事に着手します。

・西永福駅 (24,330千円)

20年春の完成をめざし、南北自由通路及び駅舎の橋上化工事の設計を行います。

・高円寺駅 (2,500千円)

高円寺駅周辺のまちづくりのあり方について、調査・研究を進めていくための経費を計上しています。

・エレベーター設置助成(高円寺・高井戸・八幡山) (58,440千円)

誰もが利用しやすい駅にするため、鉄道事業者が行うエレベーターの設置工事に対して、経費の一部を助成します。

自転車利用総合対策 50,261千円

・(仮称)中野富士見町自転車駐車場 (17,784千円)

丸ノ内線中野富士見町駅周辺の放置自転車問題を解決するため、収容台数約240台の自転車駐車場を建設します(17年10月開設予定)。

・(仮称)高円寺自転車集積所 (26,477千円)

駅周辺の放置自転車撤去を強化するため、高円寺北一丁目に約800台収容の自転車集積所を建設します(17年11月開設予定)。

・安全利用の啓発・推進 (6,000千円)

正しい自転車の乗り方や交通ルールの普及・啓発・指導について、NPOなどの地域の活動団体と連携していくため、「自転車安全利用モデル地区」を6箇所設定します。



うるおいのある環境と快適な空間づくり

380,686千円

貴重な自然環境の保全に努め、みどり豊かでうるおいのある、快適な生活空間を創ります。

環境保全の推進 57,080千円

- ・住宅用太陽光発電システム機器設置助成 (15,000千円)
地球温暖化対策の一つとして、新エネルギーの普及促進を図るため、50件の住宅用太陽光発電システム機器の設置助成を行います。
- ・ISO14001の認証取得助成 (3,250千円)
ISO14001などの認証取得を奨励するため、事業者への助成を行います。
- ・「すぎなみの希少動植物(レッドデータブック)」作成 (5,000千円)
杉並区における希少動植物の状況を記録した冊子を作成し、野生生物の保護や意識啓発などを進めます。
- ・地図情報システムの構築 (33,830千円)
地下水情報や道路整備に関する情報などのデータを集約し、効率的に活用するため、地図情報システムを構築します。

みどりの保全と創出 76,248千円

- ・距離標識(キロポスト)等整備 (7,248千円)
散歩やジョギングの際の指標として、また河川により親しむことができるように、善福寺川沿いに距離標識等を設置します。
- ・校舎屋上緑化、校庭緑地化、校舎壁面緑化 (69,000千円)
校舎の屋上緑化、校庭の緑地化、ピオトープ(自然生態園)の設置、校舎の壁面緑化などにより学校の緑化を推進し、教育環境の充実を図ります。

動物との共生 1,200千円

- ・動物との共生 (1,200千円)
動物との共生を図るため、「動物との共生を考える懇談会」を設置します。

資源の分別 162,402千円

- ・廃プラスチック分別収集 (136,191千円)
ごみの減量化、資源化を進めるため、不燃ごみの約半分を占めるプラスチック類の分別収集を、17年4月から、対象地区を大幅に拡大して実施します。
- ・ペットボトル集積所回収 (8,895千円)
ペットボトルのリサイクル率を高めるため、店頭や区立図書館などの拠点回収と並行して、約8,000世帯を対象に集積所でのモデル回収を行います。

- ・エコ商店街 (17,216千円)
ダンボールやペットボトルなどの集積所の設置や回収について商店街と協力・連携し、ごみ減量対策を推進します。
- ・在宅医療廃棄物適正処理 (100千円)
在宅医療廃棄物の適正な処理を進めるため、杉並区薬剤師会が実施する使用済み注射針回収事業に要する経費の一部を助成します。

景観まちづくりの推進 83,756千円

- ・桃井三丁目電線類地中化工事 (72,000千円)
まちの景観の向上と安全で快適な歩行者空間を確保するため、(仮称)桃井中央公園の西側道路の電線類地中化工事を行います。
- ・和泉三丁目電線類地中化基本計画作成 (10,000千円)
井の頭通りから方南通りまでの永福町駅北口商店会通りにおいて、電線類地中化の基本計画を住民参加で作成します。
- ・杉並の面影を伝える建物保存 (1,756千円)
かつての杉並の面影を伝える景観上重要な建築物を選定し、区民共有の財産として将来に引き継ぐ方策を検討します。

生涯学習環境の整備 660,540千円

身近な地域でいつでも誰でも学習やスポーツを楽しむことのできる環境を整備し、区民の多様な文化活動を支援します。

図書館機能等の充実 325,201千円

- ・(仮称)方南図書館の建設 (235,098千円)
区民の学習・文化活動を支援するため、(仮称)方南図書館を建設します(17年11月開館予定)。
- ・和田区民集会所の図書貸出コーナー整備 (6,968千円)
図書館サービスの充実を図るため、和田区民集会所に貸出・返却に機能を特化した貸出コーナーを整備します(17年7月開設予定)。
- ・(仮称)読書の森公園の整備 (80,657千円)
中央図書館との一体的な運用をめざします(18年3月開園予定)。
- ・利用者インターネットパソコンの設置 (1,754千円)
中央図書館に3台の利用者用インターネットパソコンを設置します。

- ・「(仮称)すぎなみ子ども文学賞」の創設 (724千円)
子ども読書活動の推進の一環として、子どもの創作活動を支援する文学賞を創設します。

体育施設の改築・改修 228,430千円

- プールや運動場の改修を行い、区民の健康増進や余暇活動の場として、機能の向上を図ります。
- ・和田堀公園プール改修 (60,430千円)
(使用開始17年7月予定)
- ・下高井戸運動場人工芝改修 (130,000千円)
(使用開始18年4月予定)
- ・杉並第十小学校温水プール改修 (38,000千円)
(使用開始18年1月予定)

区民集会施設の改築・改修 99,909千円

- ・高円寺会館の改築 (79,909千円)
高円寺会館を改築して演劇活動の場とするとともに、区民の集会や阿波踊りなどにも活用できる施設として整備します(21年3月開館予定)。
17年度は設計者を選定し、設計を行います。
- ・(仮称)高円寺区民集会所の整備 (20,000千円)
高円寺北会議室を改修し、区民相互の交流や自主的活動を行う場として(仮称)高円寺区民集会所を整備します(18年4月開設予定)。

文化・交流の推進 7,000千円

- ・ウイロビー市交流15周年記念 (5,000千円)
友好都市提携15周年を機に、より一層の友好・交流を深めていくため、ウイロビー市長をはじめとする訪問団を迎え、記念式典などを開催します(17年5月)。
- ・チケット予約システム (2,000千円)
インターネットや携帯電話などを利用して24時間いつでも申込み可能なチケット予約システムを構築するため、文化・交流協会への助成を行います。



(2) 地域ぐるみで教育立区 1,148,064千円

杉並らしい特色ある教育の推進 201,558千円

学校教育の担い手である教員を区独自に養成するとともに、学校の創意工夫による特色ある学校づくりを進めます。

(仮称)「杉並師範塾」の実施 10,000千円

・開設準備 (10,000千円)

これまで都が一元的に行ってきた教員の採用が、法改正に伴い区で行えることになったことから、区独自に教員の養成・採用を実施します。17年度は、準備組織の立上げ経費などを計上しています(18年4月開塾)。

魅力ある学校教育の推進 116,876千円

・基本条例の検討 (1,078千円)

教育立区を実現し、杉並区の教育理念を内外に発信していくため、懇談会を設置して基本条例についての検討を開始します。

・小・中一貫教育の実施 (16,940千円)

基礎・基本の確実な定着や生きる力を育むため、小学校から中学校の9年間を一貫したカリキュラムで編成する小・中一貫教育を、和泉小学校、新泉小学校と和泉中学校で実施します。

・幼小連携教育の推進 (1,522千円)

幼稚園教育から小学校教育への円滑な移行と深みのある教育を実践していくため、杉並第四小学校内に高円寺北幼稚園を移設し、幼小連携教育を実施します。

・学力・体力向上調査 (23,470千円)

児童・生徒の学力・体力の向上をめざし、区独自に学力・体力調査(小3～中3)を行い、指導方法や授業内容などを改善します。

・小学校スクールカウンセラーの拡充 (13,910千円)

小学校に配置しているスクールカウンセラーを増員し、相談機能を拡充していきます。(7名 10名)

・フレッシュ補助教員の充実 (59,956千円)

子どもたちと年代の近い教諭免許状所有者(35名)をパート職員として活用し、学校の活性化を図ります。

未来を拓く子ども事業 20,000千円

・未来を拓く子ども事業 (20,000千円)

中学生レスキューの編成、子どもたちの自立心や職業観を養う職場体験活動、学力向上のための研究開発など、社会を担うことのできる人材育成を推進します。

特別支援教育の推進 54,682千円

・通常学級介助員の増員 (10,682千円)

通常学級における障害のある児童・生徒に対する介助員配置の充実を図ります。(5名 7名)

・特別支援教育の推進 (9,000千円)

教員の特別支援教育への理解と専門知識の修得を推進するため、リーダー研修や校内研修を実施します。また、言語療法士が巡回指導し、特別支援教育の本格実施に備えます。

・情緒障害学級新設 (35,000千円)

学習障害等の児童への対応の充実を図るため、情緒障害学級を小学校1校に新設します。

学校運営への参画による開かれた学校づくり

46,343千円

地域住民などの学校への参画を推進して開かれた学校づくりを進め、地域の教育力の向上をめざします。

地域運営学校の実施 6,080千円

・地域運営学校の運営 (6,080千円)

学校運営協議会による学校運営を行うことにより、地域住民や保護者の学校への参画を推進し、地域に根ざした学校づくりを進めます。

17年度は4校で実施します。

学校教育コーディネーター・サポーターの拡充 40,263千円

・コーディネーター・サポーターの増員 (40,263千円)

授業の企画提案や学校と地域の橋渡しなどを行う学校教育コーディネーターや、地域の人々が自らの体験を活かして授業や部活動などの学校生活を支える学校サポーター、学生ボランティア、部活動外部指導員を拡充します。

安全な学校施設の確保

614,317千円

子どもたちの安全な教育環境を整備するため、校舎の改築・補強を行います。

校舎の改築・補強 614,317千円

・荻窪小学校 (27,313千円)

移転改築のための測量や基本設計を行います。

(21年3月校舎完成予定)

・高井戸小学校 (92,135千円)

改築のための埋蔵文化財発掘調査や実施設計を行います。

(20年3月校舎完成予定、22年3月体育館完成予定)

・方南小学校 (148,627千円)

改築のための実施設計や解体工事を行います。

(20年3月校舎完成予定)

・耐震補強等工事 (346,242千円)

若杉小学校外6校で実施します。

地域子育て支援の充実

285,846千円

子どもの健やかな成長と子育てを支える「子ども・子育て行動計画」を推進します。また、保育園の入所待機児の解消を図り、保育サービスなどを拡充していきます。

子ども・子育て行動計画の推進 6,746千円

・子ども・子育て情報収集と発信の充実 (1,396千円)

子ども・子育て情報を収集し、キッズホームページなどで広く発信するとともに、子どもが発する情報も充実します。

・子ども・子育てに関する企業・事業主への普及啓発と参加促進 (5,350千円)

次世代育成支援対策推進法に基づき、働き方の見直しと、子ども・子育てを応援する企業・事業主を拡げていくよう、企業・事業主への普及啓発を積極的に進めていきます。

地域子育て推進 6,904千円

・子どもと家庭の総合相談 (4,724千円)

相談の実施日時(月～土、9時～19時)や相談回数を拡大し、子育て等に関する相談機能(ゆうライン)の強化を図ります。

- ・児童虐待相談調整機能の強化 (2,180千円)
児童虐待の予防から早期発見・対応まで総合的な支援をするため、組織体制を拡充し、児童虐待の予防を図ります。

保育園等の整備 249,337千円

保育園待機児の解消と保育環境の向上を図るため、保育園の改築や定員の見直しを進めていきます。

- ・下高井戸保育園改築 (10,916千円)
(19年度開園予定) 定員66名 92名(予定)
- ・高円寺北保育園改修 (71,291千円)
(18年度開園予定) 定員64名 90名
- ・(仮称) 民営保育園方南分園建設 (65,563千円)
(17年10月開園予定) 定員29名
- ・グループ保育運営委託 (31,942千円)
現在の桃井グループ保育室のほか、新たに1所を開設するための経費を計上しています。(定員15名 33名)
- ・家庭福祉員 (46,690千円)
保育設備の充実を図るとともに、子育てサポートセンターなどとの連携を図ることにより、多様な保育ニーズに応えていきます。
- ・松ノ木小学童クラブ整備 (22,935千円)
現在の学童クラブを改築し、児童の安全を図ります。
(定員45名 65名)

青少年育成 22,859千円

- ・青少年の自立促進(2,314千円)
青少年就労意識の啓発、思春期対策「いのちを考える講座」等を開催し、青少年の自立を促します。
- ・生活マナー・しつけの普及啓発 (20,545千円)
生活マナー・しつけに関する読本やビデオアニメを作成し、普及啓発を図ります。

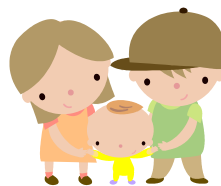

(3) 安全・安心24時間365日 1,468,638千円

24時間365日の区役所サービス 150,106千円

区民のライフスタイルの多様化に適切に対応するため、利用したいときに利用できる区役所サービスを充実します。

コールセンターの開設 50,000千円

・コールセンターの設置・運営 (50,000千円)

区役所サービスの問い合わせに対し、夜間・休日でも受付可能なコールセンターを開設します。(18年1月開設予定)

行政情報化の基盤整備 100,106千円

・行政手続、入札、情報公開のシステム構築及び運用 (100,106千円)

申請・届出などの行政手続や、入札・情報公開などについて、電子化を進めます。

救急医療体制の構築 102,936千円

杉並区独自の救命救急体制を構築して、区民の安心・安全を24時間365日守ります。

救命救急体制の構築 102,936千円

・急病医療情報センターの運営 (47,800千円)

「急病医療情報センター」の運営を委託し、24時間・365日、救急医療機関等の情報提供や急病時の相談に応えます。

・小児救急の充実 (34,136千円)

休日と平日準夜(概ね午後11時)の時間帯について、病院での受け入れを拡充し、小児救急体制を充実します。

・自動体外式除細動器(AED)の配置 (21,000千円)

区立施設等50箇所に配置し、緊急時に対応できる体制を整備します。

*自動体外式除細動器(AED):患者の胸に装着するだけで心電図を自動的に分析し、電気ショックにより心拍を再開させる装置。

住み慣れた地域で安心して暮らせるまちづくり 905,428千円

誰もが住み慣れた地域で安心して自立した生活を送ることのできるように、介護などの福祉サービスの基盤を整備します。

都市型多機能拠点の整備 52,535千円

- ・都市型多機能拠点の建設助成 (47,060千円)

方南二丁目の区有地を活用し、民間企業創設型の都市型多機能拠点の整備を図っていくこととし、その建設助成を行います。(18年9月開設予定)

(認知症(痴呆)高齢者グループホーム、ショートステイ、デイサービス等)

- ・ナイトデイ助成 (5,475千円)

デイサービス利用者から引続き利用するショートステイの運営助成を行います。(3床)

介護保険サービスの基盤整備 539,521千円

- ・井草ケアハウス施設の購入 (483,000千円)

区有地を活用したPFI事業として60床を整備します。

(18年4月開設予定)

- ・認知症(痴呆)高齢者グループホームの整備 (56,521千円)

永福三丁目と方南二丁目(18年9月開設予定)の区有地、本天沼二丁目(区営住宅併設、19年11月開設予定)に整備します。

24時間安心のネットワーク整備 168,730千円

- ・24時間安心ヘルプ事業委託 (50,000千円)

新たに、緊急時の24時間対応ヘルパー派遣事業を実施し、在宅サービスの支援を拡充します。(2所、100名)

- ・ひとり暮らし高齢者等安心ネットワーク (118,730千円)

ひとり暮らしの高齢者等の安心を支えていくため、在宅介護支援センターへの事業委託を進めます。

併せて、緊急通報、火災安全、徘徊高齢者探索など、安全・安心を高めるシステムや機器類を設置し、運用していきます。



24時間型の障害者地域生活支援拠点等の整備 134,722千円

- ・知的障害者入所更生施設建設助成 (120,000千円)
24時間対応の地域自立生活支援センターを含む今川二丁目障害者地域生活支援拠点施設の建設助成を行います。(50床)
(18年4月開設予定)
- ・重度身体障害者グループホーム運営助成 (14,722千円)
重度の身体障害者を対象として、生活の質を上げていくためのグループホーム(新規1所、定員4名)の運営助成を行います。

ユニバーサルデザインのまちづくり推進 9,920千円

- ・オストメイトトイレ改修 (4,000千円)
障害のある方の利便性を高めるため、区立施設5箇所を改修して、オストメイトトイレを整備していきます。
- ・視覚障害者用誘導ブロックの敷設 (5,920千円)
視覚障害者の安全性と利便性の向上を図るため、誘導ブロックの敷設を推進します。

犯罪に強いまちづくり 91,904千円

防犯自主団体や関係機関と連携し、犯罪に強いまちづくりを進めます。また、区の危機対応力を強化するなど、総合的な防犯対策を進めます。

危機管理体制の強化 88,904千円

- ・安全パトロールの実施 (86,069千円)
安全パトロールや公園の夜間巡回パトロールなどの巡回数を拡大し、区民が安心して暮らせるまちづくりを推進します。
- ・犯罪発生情報のメール配信 (2,835千円)
子どもの安全を守るため、身近で発生する犯罪などの情報を、あらかじめ登録した携帯電話やパソコンにメールで一斉配信します。

地域防犯対策 2,000千円

- ・防犯自主団体の助成 (2,000千円)
地域の防犯自主団体の活動を支援するため、引き続き助成を行います。
(20団体、19年度目標160団体)

犯罪等被害者支援 1,000千円

・支援準備 (1,000千円)

犯罪等被害者の支援を図るため、条例の制定なども含め、支援のあり方を検討していきます。

災害に強いまちづくり 218,264千円

災害に強いまちづくりを進め、区民の生命・財産を守ります。

防災態勢の拡充 5,732千円 (再掲分は除く)

・中学校震災救援所運営連絡会の助成 (276千円)

小学校単位で編成されている学校地域防災連絡会を見直し、中学校の震災救援所を含めた震災救援所運営連絡会に再編し、支援をしていきます。

・震災訓練の一斉実施 (3,956千円)

区民の防災意識の高揚を図るため、区内67の震災救援所において実践的な一斉訓練を実施します。

・中学生レスキュー隊の編成 (20,000千円 未来を拓く子ども事業再掲)

区立中学校の生徒会活動又は部活動の一環としてレスキュー隊を編成し、地域の防災活動の一翼を担えるよう訓練していきます。

・危機対応力の強化 (1,500千円)

区職員の危機対応訓練の実施や専門家の派遣による研修などを通して、危機対応力を強化します。

防災都市づくり 64,937千円

・(仮称)桃井中央公園整備 (5,000千円)

現在、暫定整備されている桃井原っぱ広場を防災機能を持つ公園として整備するため、住民参加により基本計画を作成します。

・(仮称)天沼三丁目公園設計 (9,937千円)

天沼三丁目の「旧池畔亭」を地域防災公園として整備するため、基本・実施設計を行います(19年3月開園予定)。

・阿佐谷・高円寺地区整備計画 (15,000千円)

災害に強く、住みよいまちをつくるため、地域住民との協議を踏まえ、地区整備方針を策定します。

・木造住宅等耐震診断 (35,000千円)

区民の住まいの安全性と地域の防災力を向上させるため、木造住宅等の耐震診断を行います。(目標1000件)

防災施設整備

147,595千円

・マンホールトイレ等の配備 (28,583千円)

震災時における震災救援所となる小・中学校及び和田堀公園広域避難場所に、下水道に直接設置するマンホールトイレを配備します。また、組立型非常時トイレを震災救援所に1基設置します。

・防災行政無線固定系操作卓の改修 (34,000千円)

災害時情報を的確に周知するための防災行政無線基地局設備の機能強化を図ります。

・水防情報システムの改修 (85,012千円)

台風・豪雨時の河川情報などを迅速かつ正確に把握し、的確な水防対策を実施するため、雨量や川の水位等を計測する装置を計画的に改修します。

予算 10,000 円は、このように使われます

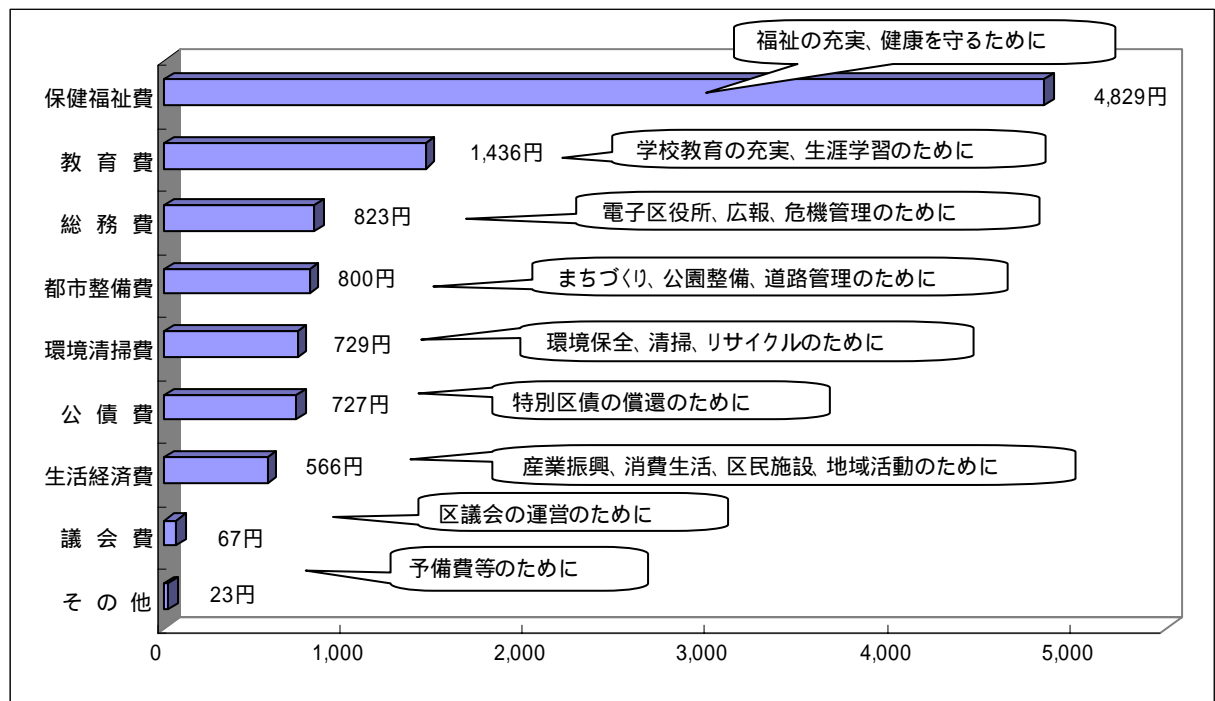

4 杉並の魅力を発信します！

分野別の諸施策の取組みと併せ、区民が地域への愛着をもち、誇りをもって住み続けたいと思えるように、杉並のまちの個性や文化を「杉並の魅力」として内外に発信していきます。

総額 50,673千円

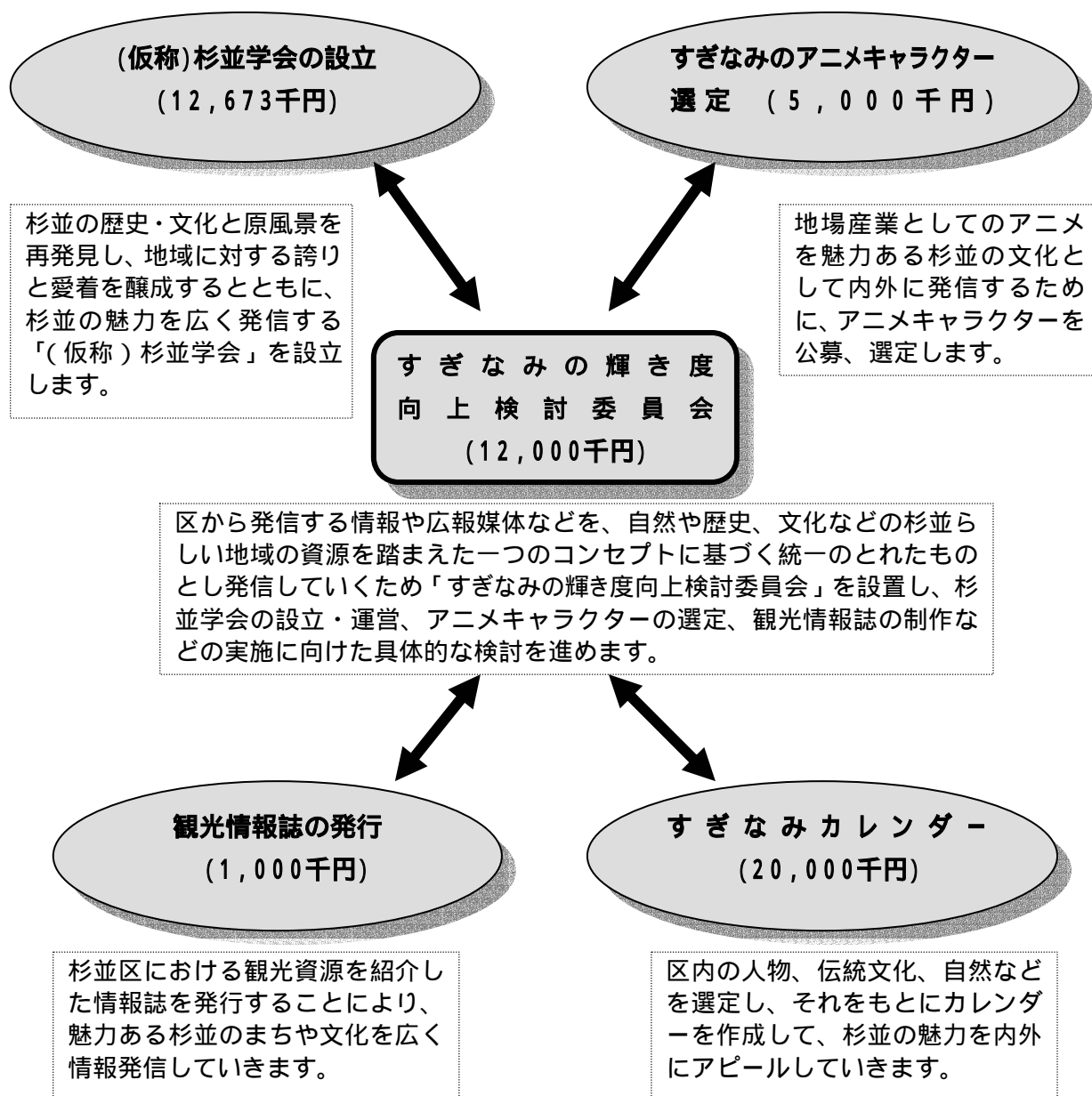

一般會計

〔 一 般 会 計 〕

5 財政計画

歳入

(単位:百万円)

区 分		平成17年度 計 画 額	平成16年度 計 画 額	前 年 比 (%)	構 成 比 (%)
一 財 源	特 別 区 税	53,776	53,913	99.7	41.6
	地 方 譲 与 税	1,823	926	196.9	1.4
	利 子 割 交 付 金	620	870	71.3	0.5
	配 当 割 交 付 金	270	330	81.8	0.2
	株 式 等 譲 渡 所 得 割 交 付 金	210	210	100.0	0.1
	地 方 消 費 税 交 付 金	5,400	5,520	97.8	4.2
	自 動 車 取 得 税 交 付 金	973	973	100.0	0.7
	地 方 特 例 交 付 金	5,040	5,071	99.4	3.9
	特 別 区 財 政 交 付 金	27,400	25,200	108.7	21.2
	交 通 安 全 対 策 特 別 交 付 金	96	92	104.3	0.1
	繰 越 金 等	5,931	9,142	64.9	4.6
	特 別 区 債	800	9,500	8.4	0.6
	小 計	102,339	111,747	91.6	79.1
特 定 財 源	国 ・ 都 支 出 金	19,398	20,082	96.6	15.0
	特 別 区 債	0	875	0.0	0.0
	そ の 他	7,600	7,893	96.3	5.9
	小 計	26,998	28,850	93.6	20.9
合 計		129,337	140,597	92.0	100.0

主な歳入(財政計画)概要

特別区税 537億7615万9千円 (137,091千円減)

特別区民税が、区民所得の改善や税制改正の影響などにより増収が見込まれるものの、特別区たばこ税の減収に伴い、前年度計画額と比較して、1億3709万1千円、0.3%の減となっています。

地方譲与税 18億2287万6千円 (896,876千円増)

国庫補助負担金の一般財源化により税源移譲される所得譲与税については、16年度の確定額(8億7387万6千円)を見込んでいます。自動車重量譲与税、地方道路譲与税については前年度とほぼ同水準と推計しています。

利子割交付金 6億2000万円 (250,000千円減)

金利の低迷が続いているため、前年度と比べ28.7%の減を見込みました。

地方消費税交付金 54億円 (120,000千円減)

前年度は納付時期の関係で変則的に13ヶ月分が交付されましたが、17年度は通常の12ヶ月分交付となるため、前年度と比べ1億2千万円の減を見込んでいます。

○ 地方特例交付金 50億4000万円 (31,000千円減)

恒久的減税による財源補てん措置として交付されるもので、前年度と比べ3100万円、0.6%の減としました。

○ 特別区財政交付金 274億円

調整税の増収が見込まれることから、前年度と比べて約22億円の増額を見込んでいます。

繰越金等 59億3092万6千円 (3,210,547千円減)

償還満期となった減税補てん債を一括償還するために、減債基金を17億1880万円取崩します。また、財政調整基金から17億円の取崩しを行います。繰越金は前年度同額の25億円を見込んでいます。

○ 特別区債 8億円 (8,700,000千円減)

財政健全化目標に基づき、減税補てん債は前年度より3億円圧縮して8億円の発行とします。なお、施設建設に充てるための特別区債の発行はしません。

国・都支出金 193億9800万6千円 (683,619千円減)

16年度までに内容が明らかになった三位一体改革による国庫補助負担金等の廃止を反映し、前年度と比べて6億8361万9千円の減を見込んでいます。

歳 出

(単位:百万円)

区 分		平成17年度 計 画 額	平成16年度 計 画 額	前 年 比 (%)	構 成 比 (%)
職 員 人 件 費		39,816	40,159	99.1	31.0
	職 員 分	37,958	38,487	98.6	29.5
	嘱 託 員 分	1,858	1,672	111.1	1.5
公 債 費		9,333	22,176	42.1	7.2
既 定 事 業		72,329	69,448	104.1	56.3
	新 規 経 費	292	595	49.1	0.2
	既 定 経 費	72,037	68,853	104.6	56.1
新 規 ・ 臨 時 事 業		744	642	115.9	0.6
投 資 事 業		6,293	7,335	85.8	4.9
歳 出 予 算 計		128,515	139,760	92.0	100.0
財源 保留額		822	837	98.2	
	小 計	822	837	98.2	
合 計		129,337	140,597	92.0	

主な歳出(財政計画)の概要

職員人件費 398億1596万3千円 (343,198千円減)

120名の職員数の削減を見込んでいますが、共済掛金の事業主負担割合の引上げなどの影響により、3億4319万8千円の減となっています。

公債費 93億3267万7千円 (12,842,995千円減)

前年度と比べ128億4299万5千円の減で、一般会計に占める公債費の割合は7.3%です。これは、減税補てん債の一括償還額等が大幅に縮減したことによるものです。

新規事業 2億3835万5千円 (60,052千円増)

救命救急体制の構築のために、急病医療情報センターの運営や平日・休日等の小児救急の事業委託などの経費を8600万9千円計上しました。その他の主な新規事業としては、高齢者の24時間365日の在宅生活を支えるための24時間安心ヘルプ事業や重度身体障害者グループホーム運営助成、(仮称)「杉並師範塾」の開設準備などがあります。

臨時事業 5億579万8千円 (42,259千円増)

国勢調査経費として3億5116万円、都議会議員選挙経費として1億4935万円などがあります。

投資事業 62億9282万円 (1,042,726千円減)

高円寺会館改築の設計事業者選定や基本設計委託などの経費として7990万9千円、(仮称)高円寺区民集会所の開設費用として2000万円を計上しています。

介護強化型ケアハウスとして井草三丁目に開園する井草ケアハウスの購入経費として4億8305万円、認知症(痴呆性)高齢者グループホームの整備経費として5652万1千円を計上しています。

下井草駅、西永福駅などの駅周辺の整備に1億9018万8千円を計上しています。

荻窪小学校の移転改築の設計費や高井戸小学校及び方南小学校の改築経費として、2億6807万5千円を計上しています。

上記以外の主な投資事業は次のとおりです。

・道路の路面改良	8億7913万2千円
・私道整備助成	1億7375万9千円
・都市計画道路	2億2068万2千円
・小中学校の耐震改修	3億5483万円
・学校教育諸施設整備充実	9億5133万6千円 など

財源保留 8億2160万6千円 (15,421千円減)

今後の行政需要に対応するため、前年度同様、8億円程度を保留しました。

6 一般会計予算総括表

歳入

(単位:千円)

科 目	17年度予算額	16年度予算額	差引増減額	前年比 (%)	構成比 (%)
特別区税	52,954,553	53,076,223	121,670	99.8	41.2
地方譲与税	1,822,876	926,000	896,876	196.9	1.4
利子割交付金	620,000	870,000	250,000	71.3	0.5
配当割交付金	270,000	330,000	60,000	81.8	0.2
株式等譲渡 所得割交付金	210,000	210,000	0	100.0	0.2
地方消費税交付金	5,400,000	5,520,000	120,000	97.8	4.2
自動車取得税交付金	973,000	973,000	0	100.0	0.8
地方特例交付金	5,040,000	5,071,000	31,000	99.4	3.9
特別区財政交付金	27,400,000	25,200,000	2,200,000	108.7	21.3
交通安全対策 特別交付金	96,000	92,000	4,000	104.3	0.1
分担金及び負担金	1,600,092	1,662,955	62,863	96.2	1.2
使用料及び手数料	3,165,934	3,153,611	12,323	100.4	2.5
国庫支出金	13,053,360	13,710,887	657,527	95.2	10.2
都支出金	6,344,646	6,370,738	26,092	99.6	4.9
財産収入	110,491	124,620	14,129	88.7	0.1
寄附金	36,597	36,609	12	100.0	0.0
繰入金	4,999,490	7,971,330	2,971,840	62.7	3.9
繰越金	2,500,000	2,500,000	0	100.0	1.9
諸収入	1,117,961	1,586,027	468,066	70.5	0.9
特別区債	800,000	10,375,000	9,575,000	7.7	0.6
合 計	128,515,000	139,760,000	11,245,000	92.0	100.0

歳 出

(単位:千円)

科 目	17年度予算額	16年度予算額	差引増減額	前年比 (%)	構成比 (%)
議 会 費	717,267	715,628	1,639	100.2	0.5
総 務 費	5,379,032	5,612,474	233,442	95.8	4.2
生 活 経 済 費	3,553,826	3,451,896	101,930	103.0	2.8
保 健 福 祉 費	45,250,563	42,742,451	2,508,112	105.9	35.2
都 市 整 備 費	7,248,923	8,572,902	1,323,979	84.6	5.6
環 境 清 掃 費	6,041,049	5,927,877	113,172	101.9	4.7
教 育 費	10,870,139	10,096,860	773,279	107.7	8.5
職 員 費	39,815,963	40,159,161	343,198	99.1	31.0
公 債 費	9,338,236	22,180,749	12,842,513	42.1	7.3
諸 支 出 金	2	2	0	100.0	0.0
予 備 費	300,000	300,000	0	100.0	0.2
合 計	128,515,000	139,760,000	11,245,000	92.0	100.0

公債費……減税補てん債の一括償還分(17年度は、17億1,880万円 16年度は、139億7,920万円)を含む。

7 債務負担行為

(単位:千円)

事 項	期 間	限 度 額
杉並区土地開発公社の借入金に対する 利子並びに金融機関に対する債務保証	平成26年度まで	杉並区土地開発公社が事業資金として借入れる限度額200億円の範囲内の借入金及び利子相当額
保 育 園 改 築 (下高井戸保育園仮設園舎賃借)	平成19年度まで	39,000
株式会社大起エンゼルヘルプに対する 都市型多機能拠点建設助成	平成18年度まで	31,000
駅 周 辺 の 施 設 整 備 (下井草駅周辺整備)	平成19年度まで	400,000
高 井 戸 小 学 校 改 築 (仮設校舎賃借)	平成20年度まで	32,000
方 南 小 学 校 改 築 (仮設校舎賃借)	平成20年度まで	105,000
方 南 小 学 校 改 築 (埋蔵文化財発掘調査)	平成18年度まで	15,000

債務負担行為とは、建設工事や物品購入などで複数年にわたって支出が発生する場合に、後年度の財政負担をあらかじめ明らかにすることを目的とし、議会の議決を必要とします。

8 地方債

(単位:千円)

番号	起債の目的	限度額	起債の方法	利率	償還の方法	備考
1	減税補てん債	800,000	<p>証券発行または普通貸借の方法により、政府その他より起債する。</p> <p>証券発行の場合における発行価格は、額面100円につき98円以上とする。</p> <p>なお、証券発行の場合において発行価格が額面金額を下回る時は、その発行価格差減額をうめるために必要な金額を左欄の限度額に加算した金額を限度額とすることもある。</p>	7.0%以内 (ただし、利率見直し方式で借り入れる資金について、利率の見直しを行った後においては、当該見直し後の利率)	<p>起債のときから据置期間をふくめ、30年以内に元利均等額、元金均等額、満期一括額のいずれかの方法で償還する。</p> <p>但し、融通条件または財政の都合により償還年限を短縮し、繰上償還をすることもある。</p>	<p>金融事情その他の都合により、起債額の全部または一部を翌年度に繰延起債することもある。</p>
	合 計	800,000				

減税補てん債とは、国の減税政策により個人住民税の減税が実施された場合、その減収分を埋めるために借り入れる地方債のことです。

9 債務負担行為の状況(建設工事に係るもの)

事 項	限 度 額 (単位:千円)	予 算	
		平成15年度	平成16年度
保育園建設	61,000		
図書館建設	142,000		
和田堀公園プール改修	61,000		

17年度以前に、債務負担行為として議決を得た建設工事に係るものの予算計上状況です。

保育園建設

旧方南幼稚園跡に建設する民営保育園方南分園の建設費です。

工期:16年7月～17年7月(予定) 17年10月開園予定

図書館建設

旧方南幼稚園跡に建設する(仮称)方南図書館の建設費です。

工期:16年7月～17年7月(予定) 17年11月開館予定

和田堀公園プール改修

和田堀公園プールのプール槽改修、ろ過水等配管改修などの経費です。

工期:17年1月～17年6月

計 上 状 況 (単位:千円)			備 考	
平成17年度	平成18年度	平成19年度		
54,554			契約総額 110,037 千円 工事費 110,037 千円	
123,376			契約総額 248,857 千円 工事費 248,857 千円	
60,430			契約総額 119,805 千円 工事費 119,805 千円	

当該年度予算計上あり

10 職員人件費

(1) 職員人件費所要額等

職員分

職員数等 会計	平成17年度 予算計上 職員数	平成16年度 予算計上 職員数	対前年度 増減	給料	職員手当等	共済費
	人	人	人	千円	千円	千円
一般会計	4,023 (22)	4,143 (19)	120 (3)	17,375,722	15,123,389	5,459,146
国民健康保険 事業会計	77 (0)	77 (0)	0 (0)	323,850	213,607	101,557
合計	4,100 (22)	4,220 (19)	120 (3)	17,699,572	15,336,996	5,560,703

職員数欄の()内は、再任用短時間勤務職員で、外書である。

嘱託員分

人員等 会計	平成17年度人員	平成16年度人員	対前年度人員増減
	人	人	人
一般会計	622	560	62
国民健康保険事業会計	0	3	3
合計	622	563	59

参 考

合 計	一人平均給料月額		一人平均給与年額 (退職手当・共済費は除く)		平成16年12月1日(休職者等を除く)
	本年度	前年度	本年度	前年度	
千円 37,958,257	358,785 円	352,949 円 前年比 101.65 %	7,320,272 円	7,218,087 円 前年比 101.42 %	人 4,023 (16)
639,014	350,487 円	356,446 円 前年比 98.33 %	6,979,961 円	7,056,403 円 前年比 98.92 %	71 (0)
38,597,271	358,629 円	353,013 円 前年比 101.59 %	7,313,880 円	7,215,137 円 前年比 101.37 %	4,094 (16)

一人平均給料月額及び一人平均給与年額には、再任用短時間勤務職員を含まない。

報 酬	附 加 報 酬	共 済 費	合 計
千円 1,532,965	千円 95,183	千円 229,558	千円 1,857,706
0	0	0	0
1,532,965	95,183	229,558	1,857,706

(2) 職種別等級別職員数

年度	給料表 職 種 等 級	行政職(一)	行政職(二)	都行政職(一)	都行政職(二)
		事 務 福 祉 技 術	技 能	事 務 技 術	技 能 自動車運転 自動車整備
平成 17 年 度	特別職等	5 人	- 人	- 人	- 人
	10 級	4	-	-	-
	9 級	21 (1)	-	-	-
	8 級	23	-	-	-
	7 級	42	-	-	-
	6 級	217 (4)	-	-	-
	5 級	1,031 (23)	-	1	-
	4 級	922 (28)	95	-	4
	3 級	639 (18)	212	1	29
	2 級	94 (1)	256	-	45
	1 級	47 (2)	4	-	199
	合 計	3,045 (77)	567	2	277
	平成 16 年 度	特別職等	5 人	- 人	- 人
10 級		4	-	-	-
9 級		21 (1)	-	-	-
8 級		25	-	-	-
7 級		42	-	-	-
6 級		218 (2)	-	-	-
5 級		1,003 (28)	-	1	-
4 級		948 (24)	91	-	2
3 級		684 (16)	245	1	29
2 級		107 (4)	277	-	48
1 級		48 (2)	6	-	206
合 計		3,105 (77)	619	2	285
差 引 増 減		60 (0)	52	0	8

()内は、国民健康保険事業会計の人員で内数である。
再任用短時間勤務職員は含まない。

医療職(一)	医療職(二)	医療職(三)	教育職	計
医 師	栄 養 士 技 士	看 護 師 保 健 師	幼稚園教諭等	
- 人	- 人	- 人	- 人	5 人
-	-	-	-	4
-	-	-	-	21 (1)
-	-	-	-	23
-	-	1	-	43
-	1	3	-	221 (4)
-	15	31	-	1,078 (23)
1	19	26	-	1,067 (28)
-	18	44	2	945 (18)
6	-	6	30	437 (1)
6	-	-	-	256 (2)
13	53	111	32	4,100 (77)
- 人	- 人	- 人	- 人	5 人
-	-	-	-	4
-	-	-	-	21 (1)
-	-	-	-	25
-	-	1	-	43
-	2	3	-	223 (2)
-	16	31	-	1,051 (28)
1	19	23	-	1,084 (24)
2	18	45	1	1,025 (16)
4	1	6	30	473 (4)
6	-	-	-	266 (2)
13	56	109	31	4,220 (77)
0	3	2	1	120 (0)

11 部別予算額

(単位:千円)

部 名	事 業 費	職 員 人 件 費	合 計	構 成 比 (%)
政 策 経 営 部 収 入 役 室 選 挙 管 理 委 員 会 事 務 局 監 査 委 員 事 務 局	5,379,032	2,837,044	8,216,076	7.9
区 民 生 活 部	3,553,826	3,724,463	7,278,289	7.0
保 健 福 祉 部	33,156,621	16,806,417	49,963,038	48.1
都 市 整 備 部	7,248,923	3,034,946	10,283,869	9.9
環 境 清 掃 部	6,041,049	3,323,630	9,364,679	9.0
教 育 委 員 会 事 務 局	10,870,139	6,978,595	17,848,734	17.2
区 議 会 事 務 局	717,267	146,894	864,161	0.9
小 計	66,966,857	36,851,989	103,818,846	100.0
そ の 他	21,732,180	2,963,974	24,696,154	
合 計	88,699,037	39,815,963	128,515,000	

その他欄の事業費は、特別会計への繰出金、公債費、諸支出金、予備費。

その他欄の職員人件費は、退職手当。

12 補助金に関する調

(単位:千円)

交付団体名等	対象数	補助の目的	予算額	
			平成17年度	平成16年度
杉並区職員互助会	1	会員の福利厚生	61,055	77,002
杉並区土地開発公社	1	運営助成	350	576
防犯協会	3	運営助成	972	972
防犯自主団体	20	活動助成	2,000	7,000
東京都公衆浴場商業協同組合 杉並支部	1	公衆浴場確保対策助成	7,050	7,350
外国人学校通学児童生徒保護者	100	保護者負担軽減	7,200	7,200
町会、自治会	50	掲示板設置費等の一部助成	1,500	1,500
学校地域防災連絡会	44	運営・活動助成	528	528
NPO団体	12	活動助成	3,000	3,000
杉並区文化・交流協会	1	運営助成	70,759	65,632
民営化宿泊施設利用者	39,550	区民の民営化施設宿泊助成	100,000	100,000
地域集会施設等運営協議会	7	活動助成	126,327	127,721
納税貯蓄組合連合会	2	会の発達助成	1,400	1,400
商店会連合会	1	商店街活性化事業費助成	2,000	2,000
指定商店会	140	商店街活性化事業助成	103,848	135,349
	5	千客万来・アクティブ商店街事業助成	50,000	60,000
	10	経済交流イベント助成	2,000	2,000
	5	防犯設備設置助成	30,000	30,000
商店街振興組合等	19	商業振興助成	2,910	2,910
空き店舗入居者	3	空き店舗活用支援助成	3,000	7,000
杉並産業協会	1	工業振興助成	1,000	1,000
商店会	124	商店街装飾灯建設等助成	95,656	42,779

12 補助金に関する調

(単位:千円)

交付団体名等	対象数	補助の目的	予算額	
			平成17年度	平成16年度
阿佐谷七夕まつり実行委員会	1	観光事業助成	1,500	1,000
東京阿波踊振興協会	1	観光事業助成	2,000	1,000
空き店舗所有者	1	施設賃借料助成	2,800	2,800
エコシール運営委員会	1	運営助成	28,785	97,000
レジ袋削減推進協議会	1	事業助成	3,000	3,000
企業的農業経営集団	6	活動助成	1,400	1,400
体験型農園運営者	1	体験型農園運営助成	1,000	800
財団法人杉並区勤労者福祉協会	1	運営助成	100,152	105,000
防火協会	2	運営助成	440	440
消防団	2	運営助成	3,000	3,000
	2	活動助成	8,450	8,450
少年消防クラブ消防少年団	2	少年少女の防火思想普及のための助成	220	220
防災市民組織連絡協議会	1	協議会運営助成	400	400
防災市民組織	163	会の維持運営・活動助成	20,854	20,854
震災救援所運営連絡会	23	運営助成	276	
登録井戸設置者	5	登録井戸の設置に伴う一部助成	250	200
	50	登録井戸の修理費の一部助成	2,500	1,000
杉並区肢体不自由児者父母の会	1	自立宿泊訓練事業助成	5,000	5,000
福祉サービス第三者評価実施事業者	50	事業助成	15,000	15,000
NPO法人アザーボイス	1	バリアフリー(障壁除去)情報ホームページ管理運営助成	200	200
家族介護者ヘルパー受講者	30	訪問介護員研修受講料の一部助成	900	900
社会福祉法人浴風会	4	ケアハウス・特別養護老人ホーム等建設助成	218,080	218,080

12 補助金に関する調

(単位:千円)

交付団体名等	対象数	補助の目的	予算額	
			平成17年度	平成16年度
社会福祉法人杉樹会	2	特別養護老人ホーム建設助成	25,090	25,090
社会福祉法人真松之会	1	特別養護老人ホーム建設助成	16,000	16,000
社会福祉法人えのき会	1	特別養護老人ホーム建設助成	13,000	13,000
社会福祉法人正吉福社会	1	特別養護老人ホーム建設助成	10,400	10,400
認知症(痴呆)高齢者グループホーム建設事業者	3	認知症(痴呆)高齢者グループホーム建設助成	97,500	71,250
医療法人財団河北総合病院	1	介護老人保健施設建設助成	10,370	46,670
都市型多機能拠点建設事業者	2	都市型多機能拠点建設助成	50,810	
ナイトデイ(介護保険外宿泊サービス)実施事業者	1	ナイトデイ(介護保険外宿泊サービス)運営助成	5,475	
社会福祉法人啓光福社会	1	知的障害者入所更生施設建設助成	4,000	4,000
杉並区民生児童委員協議会	1	研修、活動助成	5,992	5,922
社会福祉法人杉並区社会福祉協議会	1	福祉サービス利用者保護事業助成	5,743	5,754
	1	地域福祉増進の育成助成	223,144	233,773
	1	NPO・ボランティア活動推進センター運営助成	50,654	49,433
	5	高齢者アパート入居支援制度助成	900	5,760
地域福祉活動実施団体	16	地域福祉活動立上げ等助成	14,000	29,856
社団法人友愛の灯協会	1	ハンディキャブ(外出支援車)運行助成	9,709	10,230
	1	地域福祉活動推進事業助成	3,206	3,206
杉並・老後を良くする会	1	地域福祉活動推進事業助成	3,300	3,750
杉並区障害者団体連合会・各心身障害者団体	17	会の運営助成、団体活動助成	13,220	13,585
心身障害者(児)地域サービス(生活適応訓練)実施施設	11	運営助成	83,319	83,234
心身障害者(児)通所訓練・授産事業実施施設	16	運営助成	284,825	283,374
心身障害者(児)通所訓練・授産施設通所者	56,775	交通費・給食費助成	39,913	39,534

12 補助金に関する調

(単位:千円)

交付団体名等	対象数	補助の目的	予算額	
			平成17年度	平成16年度
社会福祉法人東京都知的障害者育成会	2	知的障害者生活ホーム運営助成	5,009	6,199
	1	知的障害者入所更生施設建設助成	120,000	120,000
財団法人杉並区障害者雇用支援事業団	1	運営助成	104,364	107,075
精神障害者ホームヘルプサービス事業実施事業者	1	事業助成	2,600	2,800
障害者ショートステイ(短期入所)事業実施事業者	2	運営助成	45,118	65,937
重度身体障害者グループホーム	1	運営助成	14,722	
精神障害者共同作業所	15	運営助成	322,342	314,537
精神障害者グループホーム	2	運営助成	23,504	24,058
障害者福祉会館運営協議会	1	活動費助成、福祉展等事業費助成	4,424	4,424
バリアフリー(障壁除去)化実施公衆浴場等	29	改修費等助成	10,890	10,890
杉並区いきいきクラブ連合会・各いきいきクラブ	91	会の運営助成、クラブ活動助成	31,449	32,419
社団法人杉並区シルバー人材センター	1	運営助成	171,215	168,544
社会福祉法人サンフレンズ	1	特別養護老人ホーム経営支援費助成	9,505	9,505
地域ささえ愛グループ	74	活動助成	729	896
介護支援専門員等	180	住宅改修支援事業等助成	360	600
杉並区保護司会	1	更生保護活動助成	600	600
杉並区母子寡婦福祉団体連合会	1	団体活動助成	250	250
青少年育成委員会	17	活動助成	15,300	15,300
杉並区母親クラブ連絡会・各母親クラブ	16	運営助成・クラブ活動助成	750	850
民営保育園	2	園庭緑化事業助成	3,000	3,000
認証保育所	8	運営助成	271,743	180,237
	2	防犯カメラ等安全対策施設整備助成	500	1,500

12 補助金に関する調

(単位:千円)

交付団体名等	対象数	補助の目的	予算額	
			平成17年度	平成16年度
民間学童クラブ	1	民間学童クラブ運営助成	5,023	
社団法人杉並区医師会	1	区民の健康保持事業助成	2,640	2,640
	1	地域医療連携推進委員会運営助成	828	828
社団法人杉並区歯科医師会	1	区民の健康保持事業助成	1,120	1,120
社団法人杉並区薬剤師会	1	区民の健康保持事業助成	400	400
	1	在宅医療廃棄物適正処理助成	100	
東京都杉並歯科技工士会	1	医療技術研修事業助成	176	176
杉並区接骨師会	1	医療技術研修事業助成	176	176
健康づくり推進員	9	活動助成	765	765
木造賃貸住宅建替者	18	二跡地周辺、天沼三丁目地区の建替促進助成	25,101	34,495
不燃化建築物の建築主	6	環八地区の不燃化促進	23,400	35,100
街なみ環境整備事業施行者	19	街なみ環境整備事業の促進	2,200	2,200
まちづくり活動団体	15	活動助成	750	750
まちづくり協議会	3	運営助成	300	300
高齢者住宅建築主	12	高齢者住宅利子助成	22,584	22,584
社団法人東京都宅地建物取引業協会杉並区支部	1	アパートあっせん事業の促進	240	240
民営自転車駐車場設置者	1	民営駐車場の設置促進	3,110	3,110
南北バス運行事業者	1	バス交通運行助成	14,000	16,000
私道排水設備工事実施者	7	生活環境の整備	25,659	25,620
杉並交通安全協議会	1	交通安全運動、会の運営	224	224
交通安全協会	3	交通安全思想の普及	3,960	3,960
民有灯管理団体	187	私道街路灯による交通安全と犯罪防止	27,703	26,705

12 補助金に関する調

(単位:千円)

交付団体名等	対象数	補助の目的	予算額	
			平成17年度	平成16年度
下井草駅整備株式会社	1	下井草駅周辺整備事業助成	50,000	3,150
鉄道事業者	2	駅舎改修経費助成	58,440	
雨水流出抑制施設設置工事を行う住宅等の個人の所有者	50	水害防止及び地下水の涵養	18,000	18,000
みどりのボランティア	10	活動助成	500	500
生けがき協定締結者	10	生けがきの維持管理費の一部助成	75	57
樹木・樹林・生けがきの所有者等	768	保護指定した樹木・樹林・生けがきの維持費の一部助成	30,880	33,166
接道部緑化整備実施者	70	接道部緑化整備実施者のための一部助成	4,650	4,650
屋上・壁面緑化整備実施者	19	屋上・壁面緑化整備実施者のための一部助成	10,000	10,000
狭あい道路等拡幅整備実施者	503	道路拡幅整備に伴う移設費等の助成	66,619	70,861
すぎなみ環境カエルくらぶ	1	活動助成	2,000	2,000
住宅用太陽光発電システム機器設置者	50	住宅用太陽光発電システム機器設置費助成	15,000	16,000
低公害車、粒子状物質減少装置導入事業者	50	購入費助成	5,000	8,750
ISO14001・簡易版環境ISO取得団体	8	ISO14001認証取得等助成	3,250	
すぎなみ環境ネットワーク	1	運営助成	5,280	32,524
集団回収実施団体	260	集団回収事業助成	30,000	
浄化槽管理者	1	下水道未告示地域内浄化槽の清掃経費助成	9	9
杉並区立学校教職員互助会	1	会員の福利厚生	8,796	11,009
私立幼稚園等園児保護者	5,749	保護者負担軽減	601,787	595,883
私立幼稚園等設置者	47	心身障害児が就園する園、園外保育・健康管理を実施する園の運営費一部助成	13,682	13,782
杉並区幼稚園教育研修会	1	学校との教育研究、教諭の研修等	1,125	1,125
学校開放連合協議会	1	運営助成	1,181	1,181
杉並区指定登録文化財所有者	103	杉並区指定登録文化財の保護助成	1,610	1,610

12 補助金に関する調

(単位:千円)

交付団体名等	対象数	補助の目的	予算額	
			平成17年度	平成16年度
杉並区立学校PTA協議会	2	運営助成	1,100	1,100
杉並区文化団体連合会	1	運営助成	350	350
杉並区体育協会	1	運営助成	550	550
財団法人杉並区スポーツ振興財団	1	運営助成	409,188	448,542
合 計			4,717,237	4,644,297

13 実施計画の当初予算計上額

目標別計画	事 項	計 画 額 (A)	予 算 額 (B)	予 算 額 と 計 画 額 の 差 (B)-(A)
1	水辺をよみがえらせみどりのまちをつくろう	4,000,000	3,677,232	322,768
	(1) 良好な住環境と都市機能が調和したまちをつくるために	2,777,000	2,462,072	314,928
	(2) うるおいのある美しいまちをつくるために	524,000	508,316	15,684
	(3) 環境に負荷を与えない持続的な成長が可能なまちをつくるために	385,000	390,789	5,789
	(4) 安全で災害に強いまちをつくるために	314,000	316,055	2,055
2	やさしさを忘れず共に生きるまちをつくろう	6,202,000	6,205,309	3,309
	(1) 健康を支えるまちづくりのために	1,971,000	1,967,523	3,477
	(2) 子育てを社会で支え、子どもが健やかに育つために	856,000	848,333	7,667
	(3) 共に生きるまちをつくるために	3,040,000	3,049,283	9,283
	(4) 安心してらせるために	335,000	340,170	5,170
3	みどりの産業で元気のでる都市をつくろう	135,000	135,322	322
	(1) 環境と共生する産業の育成のために	24,000	23,803	197
	(2) 商店街の活性化のために	110,000	110,400	400
	(3) 都市農業の育成のために	1,000	1,119	119

(単位:千円)

主 な 事 業 の 予 算 額			
生活道路等の整備	1,704,951	駅周辺の整備	190,530
街路灯の整備	178,680	住宅の供給	131,469
架空線の地中化	282,000	景観まちづくりの推進	69,580
みどりを守る	36,787	みどりを創る	35,879
資源の分別促進	200,307	低公害車の普及促進	74,280
ごみ集積所カラス対策の推進	58,423	地球温暖化対策の推進	22,626
防災対策の推進	91,000	水防情報システムの改修	85,012
防災都市づくり	56,031	橋梁の補強・改良	45,788
区民健康診査	1,625,854	がん検診	330,293
地域の健康づくり活動支援	8,641	喫煙対策の推進	2,735
認証保育所の充実	272,243	児童館・学童クラブ障害児育成支援の充実	214,460
保育園の整備	140,246	延長保育の充実	86,650
通所の場の整備	647,080	日常生活支援の充実	537,891
介護強化型ケアハウスの整備	483,000	在宅介護支援センターの整備	213,546
救急医療体制の充実	255,532	歯科保健医療センターの運営	77,273
感染症対策の充実	3,472	健康で快適な室内環境の確保	1,436
アニメの杜すぎなみ構想の推進	15,000	都市型ビジネスの育成支援	8,803
魅力ある商店街づくり	107,200	商店街活動の基盤づくり	2,000
特色ある個店づくり	1,200		
都市型農業の支援	1,119		

目標別計画	事 項	計 画 額 (A)	予 算 額 (B)	予 算 額 と 計 画 額 の 差 (B)-(A)
4	未来を拓く人をつくろう	2,541,000	2,324,975	216,025
	(1) 魅力ある学校教育のために	1,813,000	1,739,896	73,104
	(2) 地域に開かれ、支えられた教育のために	61,000	64,245	3,245
	(3) 生涯学習の推進のために	408,000	381,125	26,875
	(4) 地域文化の創造のために	101,000	800	100,200
	(5) ふれあいと参加の地域社会をつくるために	158,000	138,909	19,091
5	ビジョンの実現に向けて	155,000	203,461	48,461
	(1) 区民と行政の協働	31,000	46,569	15,569
	(2) 創造的で開かれた自治体経営	42,000	77,976	35,976
	(3) 地域と行政の情報化	48,000	38,681	9,319
	(4) 危機管理体制の強化	34,000	40,235	6,235
合 計		13,033,000	12,546,299	486,701

(単位:千円)

主 な 事 業 の 予 算 額			
学校教育諸施設の整備	727,350	校舎の改築	295,175
校舎の補強	248,660	情報教育の推進	181,054
コーディネーター・サポーターの 充実	40,263	「土曜日学校」の運営	17,902
地域運営学校の実施	6,080		
体育施設の改修	228,430	図書館の建設・整備	144,082
消費者行政の充実	5,847	図書館情報化の推進	1,754
文化の振興	800		
区民会館の改築	74,804	区民集会所の整備	20,000
地域人材育成・協働システムの構 築	18,274	国内・国際交流の促進	9,962
区ホームページの充実	30,302	(仮称)杉並学会の設立	12,673
ITを活用した区民の区政参加の 促進	2,521	自治基本構想の策定	1,073
24時間365日区役所サービス	50,000	外国人住民の印鑑登録システム の構築	27,976
電子区役所の構築	29,105	実効性あるセキュリティ体制の構 築	9,576
犯罪に強いまちづくり	35,600	危機対応力の強化	4,635

14 スマートすぎなみ計画による財政効果

(1) 財政効果見込額

(単位:千円)

課題別項目	事 項	目 標 額 (A)	見 込 額 (B)	見 込 額 と 目 標 額 の 差 (B)-(A)
1	区民パワーを活かす施策の展開	270,084	312,077	41,993
2	質の高いサービスを提供する簡素な区役所の確立	539,394	373,281	166,113
3	財源の確保と負担の公平化の実現	366,666	180,474	186,192
合 計		1,176,144	865,832	310,312

(2) 職員定数の削減

(単位:人)

項 目	事 項	削 減 目 標 数 (A)	削 減 見 込 数 (B)	見 込 数 と 目 標 数 の 差 (B)-(A)
職員定数削減数		90	90	0

(3) 第3次行財政改革実施プランの主な取組項目

主 な 取 組 項 目	
1	<p>区民パワーを活かす施策の展開</p> <p>区民・NPO等との協働の推進 「協働ガイドライン」に基づき、協働事業提案制度など「区独自の協働の推進の仕組み」の充実を図り、区民・NPOとのより良い協働を積極的に推進する。</p> <p>(仮称)地域参加情報サイト構築・運営支援</p> <p>(仮称)人づくり大学の運営 団塊の世代の地域還流を契機に、区民の自発的な社会参加意欲に応え、地域活動に必要な知識・技能等の修得を支援する。</p> <p>NPO・ボランティアセンター活動推進センターの機能拡充</p> <p>井草森公園運動場の利用効率の向上 NPOと協働して、質の高い管理を実施するとともに、利用効率の向上を図る。</p> <p>民営化・民間委託の推進</p> <p>区立施設への指定管理者制度導入</p> <p>保育サービスのあり方の見直し</p> <p>障害者施設の運営の見直し 15年度から委託した「ひまわり作業所」を民営化する。</p> <p>学校給食調理業務の民間委託</p>

主 な 取 組 項 目

2 質 の 高 い サ ー ビ ス を 提 供 す る 簡 素 な 区 役 所 の 確 立

「五つ星の区役所」づくり

顧客志向に基づく「めざせ五つ星の区役所」運動の理念や成果を定着させるとともに、仕組みなど、職員の意識改革を進め、サービス改善に取り組む。

自治体経営改革研究会の設置

自治体経営の質を高め、職員一人ひとりの意識改革、組織全体の改革につながる新たな手法、仕組みなど、自治体経営改革に関する研究会を設置し、研究する。

児童虐待に対する組織体制の強化

行政評価制度の充実

外部評価委員会によるチェック

入札制度の改革と電子入札

情報公開・提供の充実

職員定数の削減・適正化

能力開発の推進

3 財 源 の 確 保 と 負 担 の 公 平 化 の 実 現

特別区民税等の収納率の向上

補助金の見直し

財政健全化への総合的な取組みと財政情報の公表

予算制度の改革

公債費負担の軽減

(財政健全化の目標について、次のページで説明しています。)

財政健全化の目標

【平成 22 年度までの目標】(行財政改革大綱)

強固な財政基盤を築くため、財政構造の弾力化を表す指標として、「経常収支比率」を平成 22 年度までに 80% とします。

【平成 19 年度までの目標】(第三次行財政改革実施プラン)

経常収支比率、特別区債(起債残高)及び減税補てん債の発行について、平成 19 年度までの目標は、それぞれ以下のようになっています。

(1) 経常収支比率

行財政改革大綱に掲げる財政健全化を達成するため、経常収支比率を 82% とする。
(平成 15 年度 83.0%)

(2) 特別区債(起債残高)

将来に向けた財政負担を計画的に縮減するため、起債残高を 3 年間で 150 億円以上削減し、500 億円以下とする。(平成 16 年度末見込 650 億円)

年度	起債残高
17 年度	580 億円以下
18 年度	540 億円以下
19 年度	500 億円以下

(3) 減税補てん債

減税補てん債を発行しない財政運営をめざすため、減税補てん債の発行を取り止める。
(平成 16 年度発行額 11 億円)

年度	発行額
17 年度	8 億円
18 年度	4 億円
19 年度	

新規・臨時事業

事業名	金額 (千円)	摘要
地方選挙	予算額 149,353 特定財源 149,353 <i>都・地方選挙費委託金</i> 149,353 一般財源 0	都議会議員選挙 任期満了日 平成17年7月22日 告示日 平成17年6月24日(予定) 投票日 平成17年7月3日(予定) 開票日 平成17年7月3日(予定) 投票所 65所 期日前投票所 13所
農業委員会委員選挙	予算額 537 特定財源 0 一般財源 537	農業委員会委員選挙 任期満了日 平成17年7月19日 告示日 平成17年7月3日(予定) 投票日 平成17年7月10日(予定) 開票日 平成17年7月10日(予定) 委員定数 12名 投票所 1所(区役所) 期日前投票所 1所(区役所)
総務費合計	予算額 149,890 特定財源 149,353 一般財源 537	

新規・臨時事業

款名 生活経済費

事業名	金額 (千円)	摘要
犯罪被害者支援	予算額 1,000 特定財源 0 一般財源 1,000	支援準備
国勢調査	予算額 351,163 特定財源 351,160 <i>都・統計費委託金</i> 351,160 一般財源 3 3	国勢調査 調査区 5,740区
アニメーションミュージアム運営	予算額 48,777 特定財源 2,850 <i>その他特定財源</i> 2,850 一般財源 45,927	杉並アニメーションミュージアム 運営委託 資料収集
求職者支援	予算額 4,745 特定財源 0 一般財源 4,745	求職者支援 求職者セミナー 就労相談 就職面接会・説明会
生活経済費合計	予算額 405,685 特定財源 354,010 一般財源 51,675	

事業名	金額 (千円)	摘要
重度身体障害者グループホーム運営	予算額 14,722 特定財源 7,361 <i>都・重度身体障害者グループホーム事業費補助金</i> 7,361 一般財源 7,361	運営助成 1所 4名
認知症(痴呆)高齢者グループホーム運営	予算額 1 特定財源 3,204 <i>その他特定財源</i> 3,204 一般財源 3,203	認知症(痴呆)高齢者グループホーム運営 (杉並区グループホームなごみ高井戸)
ナイトデイ助成(都市型多機能)	予算額 5,475 特定財源 0 一般財源 5,475	ナイトデイ助成(都市型多機能) (介護保険外ショートステイ助成) 1所 3床
24時間安心ヘルプ	予算額 50,000 特定財源 58 <i>その他特定財源</i> 58 一般財源 49,942	24時間安心ヘルプ 2所 年100人
緊急ショートステイ	予算額 11,578 特定財源 850 <i>その他特定財源</i> 850 一般財源 10,728	緊急ショートステイ 2床
子ども・子育てまちづくりの推進	予算額 8,273 特定財源 0 一般財源 8,273	子ども・子育て行動計画の推進 子ども・子育て情報収集と発信の充実 子ども・子育てに関する企業・事業主への普及啓発と参加促進

新規・臨時事業

款名 保健福祉費

事業名	金額 (千円)	摘要
救命救急体制の構築	予算額	医療連携体制の強化
	特定財源	救急医療連絡協議会 急病医療情報センター 1所
	一般財源	小児救急の充実 平日準夜等 7 8 4 時間 休日準夜等 2 5 5 時間
		初期救急対応力の向上 自動体外式除細動器 (A E D) 5 0 台
保健福祉費合計	予算額	
	特定財源	
	一般財源	

事業名	金額 (千円)	摘要
学校適正配置	予算額 2,520 特定財源 0 一般財源 2,520	第一次適正配置計画 学校適正配置計画第三者委員会
(仮称)「杉並師範塾」	予算額 10,000 特定財源 0 一般財源 10,000	開設準備
教育費合計	予算額 12,520 特定財源 0 一般財源 12,520	

投資事業

1 6 投資事業

款名 総務費

事業名	金額 (千円)		摘要
施設一元管理	予算額	500,000	計画修繕
			改修工事・改良工事
	特定財源	350,000	上萩保育園給排水設備改修ほか
	繰入金	350,000	
	一般財源	150,000	計画外修繕 緊急対応
総務費合計	予算額	500,000	
	特定財源	350,000	
	一般財源	150,000	

投資事業

款名 生活経済費

事業名	金額 (千円)	摘要
高円寺会館改築	予算額 79,909 特定財源 0 一般財源 79,909	○ 調査検討 設計事業者選定 基本設計・実施設計 所在地 高円寺北二丁目1番 延床面積 4,400㎡ 開設予定 平成21年3月
地域集会施設等整備	予算額 20,000 特定財源 0 一般財源 20,000	○ (仮称)高円寺区民集会所開設 所在地 高円寺北三丁目25番 (現 高円寺北会議室) 延床面積 534㎡ 工期予定 平成18年1月~3月 開設予定 平成18年4月
地域集会施設等改修	予算額 4,691 特定財源 0 一般財源 4,691	○ 荻窪地域区民センター 空調・給排水・衛生設備改修 基本設計・実施設計 所在地 荻窪二丁目34番
生活経済費合計	予算額 104,600 特定財源 0 一般財源 104,600	

投資事業

款名 保健福祉費

事業名	金額 (千円)	摘要
ケアハウスPFI	予算額 483,050 特定財源 433,380 都・ケアハウスPFI 補助金 433,380 一般財源 49,670	ケアハウス施設購入 平成17年度までの債務負担行為 所在地 井草三丁目13番 定員 60名 開所予定 平成18年4月 PFI関連経費
認知症(痴呆)高齢者グループホーム整備	予算額 56,521 特定財源 0 一般財源 56,521	永福三丁目 所在地 永福三丁目6番 敷地面積 435㎡ 定員 9人 1ユニット 方南二丁目 所在地 方南二丁目6番 敷地面積 1,353㎡ 定員 18人 2ユニット 開所予定 平成18年9月 (仮称)本天沼グループホーム設計 [区営向井町第二住宅併設] 建設地 本天沼二丁目36番 敷地面積 1,295㎡ 延床面積 1,116㎡のうち 262㎡ 構造 鉄筋コンクリート造3階建 開所予定 平成19年11月
敬老会館改築	予算額 7,145 特定財源 0 一般財源 7,145	井草敬老会館設計 [(仮称)西荻地域図書館併設] 建設地 今川四丁目12番 敷地面積 1,565㎡ 延床面積 1,400㎡のうち 300㎡ 構造 鉄筋コンクリート造2階建 開館予定 平成20年2月 下高井戸敬老会館設計 [下高井戸保育園併設] 建設地 下高井戸三丁目31番 敷地面積 1,482㎡ 延床面積 1,028㎡のうち 250㎡ 構造 鉄筋コンクリート造2階建 開館予定 平成19年9月

投資事業

款名 保健福祉費

事業名	金額 (千円)	摘要
保育園改築	予算額 10,916 特定財源 0 一般財源 10,916	下高井戸保育園設計 〔下高井戸敬老会館併設〕 平成19年度までの債務負担行為 建設地 下高井戸三丁目31番 敷地面積 1,482㎡ 延床面積 1,028㎡のうち 778㎡ 構造 鉄筋コンクリート造2階建 開園予定 平成19年9月
保育園改修	予算額 71,291 特定財源 40,000 繰入金 40,000 一般財源 31,291	高円寺北保育園改修 (高円寺北幼稚園跡) 所在地 高円寺北二丁目32番7号 延床面積 711㎡
保育園建設	予算額 65,563 特定財源 19,155 都・保育園整備費補助金 19,155 一般財源 46,408	旧方南幼稚園 ((仮称) 民営保育園方南分園) 〔(仮称) 方南図書館併設〕 平成17年度までの債務負担行為 建設地 方南一丁目51番 敷地面積 1,878㎡ 延床面積 1,175㎡のうち 360㎡ 構造 鉄筋コンクリート造2階建 の2階部分 工期 平成16年7月～ 平成17年7月 開園予定 平成17年10月
児童館改築	予算額 4,493 特定財源 0 一般財源 4,493	荻窪児童館 児童館移転 旧児童館解体工事 開館予定 平成17年4月
学童クラブ整備	予算額 22,935 特定財源 0 一般財源 22,935	松ノ木小学童クラブ改築 所在地 松ノ木一丁目2番26号 松ノ木小学校内 延床面積 150㎡ 工期予定 平成17年10月～ 平成18年2月 開館予定 平成18年3月
保健福祉費合計	予算額 721,914 特定財源 492,535 一般財源 229,379	

投資事業

款名 都市整備費

事業名	金額 (千円)	摘要
区営住宅建設	予算額 42,903 特定財源 37,592 国・公営住宅整備事業費補助金 5,638 国・公営住宅ストック総合改善事業費補助金 14,135 都・公営住宅整備事業費補助金 2,819 繰入金 15,000 一般財源 5,311	区営住宅建替 基本設計・実施設計 区営向井町第二住宅 〔(仮称)本天沼グループホーム併設〕 所在地 本天沼二丁目36番 敷地面積 1,295㎡ 延床面積 1,116㎡のうち 854㎡ 入居予定 平成19年11月 戸数 12戸 区営住宅改善 エレベーター設置 1棟
自転車駐車場等整備	予算額 44,261 特定財源 0 一般財源 44,261	(仮称)中野富士見町自転車駐車場建設 建設地 和田一丁目1番 敷地面積 230㎡ 収容台数 242台 開設予定 平成17年10月 (仮称)高円寺自転車集積所建設 建設地 高円寺北一丁目5番 敷地面積 1,099㎡ 収容台数 808台 開設予定 平成17年11月
私道整備助成	予算額 173,759 特定財源 0 一般財源 173,759	私道整備助成 舗装新設 800㎡ 舗装改修 8,000㎡ 路面補修 800㎡ 排水設備新設 70m 排水設備改築 280m 透水性舗装 2,000㎡

投資事業

款名 都市整備費

事業名	金額 (千円)	摘要
道路の路面改良	予算額 879,132 特定財源 19,322 <i>その他特定財源</i> 19,322 一般財源 859,810	路面改良 路面改良 45,000 m ² 暫定分流解消 測量設計 270 m ² 暫定分流解消工事 1,200 m ² 雨水流出抑制対策 浸透柵設置 130箇所 浸透地下埋設管設置 100 m
ふれあい道路の整備	予算額 266,444 特定財源 10,700 <i>国・まちづくり事業 整備費補助金</i> 10,700 一般財源 255,744	買物道路整備 カラー舗装工事 生活道路整備 カラー舗装工事 電線類地中化整備 電線類地中化工事 基本計画作成
都市計画道路	予算額 220,682 特定財源 65,677 <i>都・都市計画道路 事業費補助金</i> 65,677 一般財源 155,005	都市計画道路補助第131号線 電線共同溝補償 都市計画道路補助第226号線 都市計画道路補助第131号線二期区 間及び概成区間 測量委託 第三次事業化計画 計画調査
狭あい道路拡幅整備	予算額 540,114 特定財源 0 一般財源 540,114	狭あい道路拡幅整備 舗装等整備工事 540件 拡幅整備助成 門・塀等の除去 350件 隅切り奨励金 132件 事務手続費用等 500件 告示建築線道路拡幅整備及び助成 舗装等整備工事 3件 拡幅整備助成 3件

投資事業

款名 都市整備費

事業名	金額 (千円)	摘要
駅周辺の施設整備	予算額 190,188 特定財源 124,450 国・都市再生推進事業費補助金 34,450 繰入金 90,000 一般財源 65,738	下井草駅周辺整備 平成19年度までの債務負担行為 整備工事 西永福駅周辺整備 設計 高円寺駅周辺整備 調査・検討
科学と自然の散歩みち	予算額 3,148 特定財源 300 国・まちづくり事業整備費補助金 300 一般財源 2,848	散歩みち整備 開通式(平成17年5月予定)
橋梁新設改良	予算額 46,028 特定財源 0 一般財源 46,028	橋梁の改良 耐震補強設計 3橋 耐震補強工事 2橋 天王橋改良工事実施設計
雨水流出抑制対策工事助成	予算額 18,679 特定財源 0 一般財源 18,679	雨水流出抑制対策工事助成 50戸
憩いの水辺創出	予算額 18,904 特定財源 0 一般財源 18,904	河川改良 河川緑化工事
街路灯新設・改修	予算額 182,219 特定財源 0 一般財源 182,219	街路灯新設 28灯 街路灯改修 器具改修 1,000灯 ポール・アーム改修 350灯 光源改良 90灯

投資事業

款名 都市整備費

事業名	金額 (千円)	摘要
民有灯助成 (建設補助)	予算額	私道街路灯新設 新設 2 6 灯 私道街路灯改修 器具等改修 4 4 0 灯
	特定財源	
	一般財源	
交通安全施設整備	予算額	交通安全施設の新設改良 道路反射鏡 1 0 0 本 自発光式交差点鉢 1 6 基 地点名標識板 1 0 枚 白線整備 6 5 , 0 0 0 m 視覚障害者用ブロック 8 0 0 枚 ² すべり止め舗装 1 , 4 0 0 m ² 防護柵 7 0 0 m
	特定財源	
	一般財源	
地域公園整備	予算額	(仮称)桃井中央公園 基本計画 暫定整備工事
	特定財源	
	一般財源	
公園改修	予算額	公園全面改修 1 園 公園部分改修 1 園 特色ある公園づくり 造成工事 1 . 5 コース
	特定財源	
	一般財源	
(仮称)読書の森公園 整備	予算額	(仮称)読書の森公園整備 造成工事 所在地 荻窪三丁目39番 面積 1 , 7 8 7 m ² 工期予定 平成17年8月~ 平成18年2月 開園予定 平成18年3月
	特定財源	
	一般財源	
都市整備費合計	予算額	
	特定財源	
	一般財源	

投資事業

款名 教育費

事業名	金額 (千円)	摘要
学校緑化推進	予算額 69,000 特定財源 0 一般財源 69,000	計画整備 校舎屋上緑化 3校 ビオトープ(自然生態園) 2校 校庭緑地化 1校 計画外整備 校舎壁面緑化 1校
学校教育諸施設整備充実 (小)	予算額 624,904 特定財源 430,000 繰入金 430,000 一般財源 194,904	計画整備 校舎屋上防水 2校 校舎内装 1校 外壁補修 3校 屋内運動場床改修 1校 屋内運動場屋根改修 2校 給食室改修 1校 照明設備改修 1校 計画外整備 防火シャッター取替 外11事業 延23校 整備管理 管理事務費
荻窪小学校移転改築	予算額 27,313 特定財源 0 一般財源 27,313	調査及び測量 設計 基本設計 平成21年3月 完成予定 建設事務費
高井戸小学校改築	予算額 92,135 特定財源 0 一般財源 92,135	耐震改築 平成20年度までの債務負担行為 所在地 高井戸西二丁目2番 敷地面積 10,885㎡ 改築面積 7,822㎡ 構造 鉄筋コンクリート造 3階建 屋上プール 工期予定 校舎(第一期) 平成18年1月~ 平成20年10月 体育館(第二期) 平成21年5月~ 平成22年8月 完成予定 校舎 平成20年3月 体育館 平成22年3月

投資事業

款名 教育費

事業名	金額 (千円)	摘要
方南小学校改築	予算額 148,627 特定財源 0 一般財源 148,627	耐震改築 平成20年度までの債務負担行為 所在地 方南一丁目52番 敷地面積 10,819㎡ 改築面積 7,411㎡ 構造 鉄筋コンクリート造 3階建 工期予定 平成17年5月～ 平成20年11月 完成予定 平成20年3月
耐震改修(小)	予算額 352,530 特定財源 275,723 国・学校施設建設費補助金 85,723 繰入金 190,000 一般財源 76,807	設計 排水管等改修設計委託 1校 補強工事 耐震補強等工事 5校 排水管等改修 2校 工事監理
学校教育諸施設整備充実(中)	予算額 326,432 特定財源 216,000 繰入金 216,000 一般財源 110,432	計画整備 校舎屋上防水 1校 校舎内装 1校 外壁補修 1校 照明設備改修 1校 受変電設備取替 1校 計画外整備 プールサイド改修 外10事業 延15校
耐震改修(中)	予算額 2,300 特定財源 0 一般財源 2,300	設計 排水管等改修設計委託 1校

投資事業

款名 教育費

事業名	金額 (千円)	摘要
図書館建設	<p>予算額 249,404</p> <p>特定財源 80,000</p> <p>繰入金 80,000</p> <p>一般財源 169,404</p>	<p>(仮称)方南図書館建設 〔(仮称)民営保育園方南分園併設〕 平成17年度までの債務負担行為</p> <p>建設地 方南一丁目51番 敷地面積 1,878㎡ 延床面積 1,175㎡のうち 815㎡</p> <p>構造 鉄筋コンクリート造 2階建の1階部分</p> <p>工期 平成16年7月～ 平成17年7月</p> <p>開設予定 平成17年11月</p> <p>(仮称)西荻地域図書館設計 〔井草敬老会館併設〕</p> <p>建設地 今川四丁目12番 敷地面積 1,565㎡ 延床面積 1,400㎡のうち 1,100㎡ (1階492㎡、2階608㎡)</p> <p>構造 鉄筋コンクリート造 2階建</p> <p>開設予定 平成20年3月</p>
和田堀公園プール改修	<p>予算額 60,430</p> <p>特定財源 40,000</p> <p>繰入金 40,000</p> <p>一般財源 20,430</p>	<p>和田堀公園プール改修 平成17年度までの債務負担行為</p> <p>所在地 大宮二丁目2番10号 敷地面積 4,564㎡</p> <p>工期 平成17年1月～ 平成17年6月</p> <p>使用開始予定 平成17年7月1日</p> <p>プール槽、ろ過水等配管、管理棟改修</p>
下高井戸運動場改修	<p>予算額 130,000</p> <p>特定財源 90,000</p> <p>繰入金 90,000</p> <p>一般財源 40,000</p>	<p>下高井戸運動場人工芝改修</p> <p>所在地 下高井戸三丁目26番1号 張替面積 10,910㎡</p> <p>工期予定 平成17年12月～ 平成18年3月</p> <p>使用開始予定 平成18年4月1日</p>
教育費合計	<p>予算額 2,083,075</p> <p>特定財源 1,131,723</p> <p>一般財源 951,352</p>	

既定事業

17 主な既定事業

款名 議会費

事業名	金額 (千円)	摘要
議員報酬	予算額	区議会議員
	特定財源	議員定数
	一般財源	48名
議会運営	予算額	議員経費
	特定財源	議会及び委員会経費
	一般財源	議会広報費 区議会だより発行 議会図書室経費

____下線は新規項目

主な既定事業

款名 総務費

事業名	金額 (千円)	摘要
企画・調整	予算額 32,894 特定財源 2 <i>その他特定財源</i> 2 一般財源 32,892	企画調整・総合調整 (仮称)杉並学会設立 <u>すぎなみの輝き度向上検討委員会</u> 行財政改革 五つ星の区役所づくり <u>自治体経営改革研究会</u> 行政評価 外部評価委員会の運営 職員提案制度
自治権拡充	予算額 1,703 特定財源 0 一般財源 1,703	参画と協働の推進 <u>自治構想の策定</u>
情報公開・個人情報保護	予算額 18,154 特定財源 1,802 <i>その他特定財源</i> 1,802 一般財源 16,352	情報公開・個人情報保護審査会 及び審議会 資料室等管理運営 法規・訴訟事務
電子計算組織運営	予算額 1,227,023 特定財源 0 一般財源 1,227,023	電子計算組織維持管理 電子計算機及び関連機器借料 電子計算組織運営 情報システム管理運用及び開発委託 システム外部監査
行政情報化の整備	予算額 949,973 特定財源 0 一般財源 949,973	行政情報化の基盤整備 パソコン配置維持管理 文書管理システム運用 財務会計システム開発 <u>障害に強いネットワークの構築</u> セキュリティ(安全性)対策
庁舎維持管理	予算額 672,956 特定財源 20,578 <i>その他特定財源</i> 20,578 一般財源 652,378	庁舎維持管理 賃借ビル維持管理 リサイクル経費

主な既定事業

款名 総務費

事業名	金額 (千円)	摘要
車両維持管理	予算額 182,623 特定財源 11,205 <i>その他特定財源</i> 11,205 一般財源 171,418	車両の維持管理 庁有自動車の買替 19台 (うち天然ガス車 5台) 清掃車(天然ガス車)の買替 6台 車両の運行管理 交通安全対策 安全運転研修
営繕事務	予算額 7,674 特定財源 0 一般財源 7,674	設計事務 施設保全情報管理システム 区有施設総合評価手法等の調査
総務事務	予算額 247,883 特定財源 1 <i>その他特定財源</i> 1 一般財源 247,882	庁用経費 同和対策 表彰事務 杉並区表彰 各種分担金 平成基礎科学財団分担金 総務事務 公益通報制度 区長交際経費 秘書事務
外部監査事務	予算額 8,010 特定財源 0 一般財源 8,010	外部監査 個別外部監査の実施

主な既定事業

款名 総務費

事業名	金額 (千円)	摘要
区政の広報	予算額 189,928 特定財源 0 一般財源 189,928	広報すぎなみの発行 広報すぎなみ等(外国語)の作成 視力障害者用広報の発行 区政情報誌の発行 区勢概要発行 職員広報の発行 広報番組等の制作 スタジオ設備維持運営 子ども区議会中継放送 区長定例記者会見中継放送 広報活動 区民特派員制度 区政の広報維持運営 広報スタンドの拡充 20所 ホームページ管理運営 区公式ホームページの充実
区政の広聴	予算額 80,224 特定財源 228 其他特定財源 228 一般財源 79,996	区民相談 広聴活動 インターネット区政モニター ・区民意向調査 コールセンター コールセンター設置・運営
危機管理体制の強化	予算額 45,187 特定財源 0 一般財源 45,187	安全対策の推進 安全パトロールの拡充 犯罪発生情報メール配信 防犯カメラの設置及び利用に関する 条例の啓発 危機対応力の強化
災害応急対策	予算額 7,772 特定財源 0 一般財源 7,772	災害の応急対策 職員用災対ベスト購入 750着 休日夜間警戒本部の運営

主な既定事業

款名 総務費

事業名	金額 (千円)	摘要
防災意識の高揚	予算額 7,024 特定財源 0 一般財源 7,024	防災行事・PRの推進 小・中学生用防災訓練ビデオ作成 防災物資のあっせん
震災訓練等	予算額 3,956 特定財源 0 一般財源 3,956	訓練の実施 総合震災訓練 職員震災対応図上訓練支援・評価
防災市民組織の育成	予算額 39,213 特定財源 0 一般財源 39,213	防災市民組織の育成強化 防災市民組織 163組織 震災救援所運営連絡会 23校 初期消火設備の整備 大型消火器の整備 30台
防災施設整備	予算額 96,132 特定財源 0 一般財源 96,132	災害備蓄倉庫の維持 備蓄品の買替等 マンホールトイレの配備 小・中学校 220基 和田堀公園 30基 組立型非常トイレの設置 1基 消火器の維持 街頭消火器の増設 避難場所への誘導 生活用水井戸の整備
情報連絡体制の確立	予算額 64,926 特定財源 0 一般財源 64,926	防災行政無線維持管理 防災行政無線固定系操作卓改修
会計事務	予算額 48,905 特定財源 393 其他特定財源 393 一般財源 48,512	収入役室一般管理 公金取扱事務 公共料金支払基金事務費 資金管理 資金管理業務支援

主な既定事業

款名 生活経済費

事業名	金額 (千円)	摘要
生活安全の確保	予算額 7,888 特定財源 0 一般財源 7,888	○ 防犯対策 防犯自主団体助成 20 団体 防犯診断 ○ 生活安全協議会 協議会委員 20 名
公衆浴場対策	予算額 7,053 特定財源 0 一般財源 7,053	公衆浴場対策 公衆浴場数 47 浴場
町会・自治会活動支援	予算額 42,443 特定財源 1 <i>その他特定財源</i> 1 一般財源 42,442	町会・自治会の活動支援 掲示板新設等助成 区政協力委託
地域住民活動推進	予算額 176,515 特定財源 15,132 <i>その他特定財源</i> 15,132 一般財源 161,383	地域活動事務 学校地域防災連絡会 44 団体 区民事務所会議室運営 会議室機械警備 18 箇所 区掲示板 地域集会施設等運営協議会 運営助成 7 団体
NPO等活動推進	予算額 86,461 特定財源 6,021 <i>繰入金</i> 3,000 <i>その他特定財源</i> 3,021 一般財源 80,440	NPO等の活動と協働の推進 NPO・ボランティア活動推進センター NPO支援基金運営 NPO活動支援助成 すぎなみ地域活動応援サイト運営 (仮称)すぎなみ地域大学 設立準備
平和事業の推進	予算額 2,403 特定財源 0 一般財源 2,403	連携・啓発及び抗議 平和のつどい 平和ポスターコンクール

主な既定事業

款名 生活経済費

事業名	金額 (千円)	摘要
男女共同参画の推進	予算額 6,164 特定財源 0 一般財源 6,164	普及啓発 調査研究 男女共同参画事業の推進 男女共同参画推進区民懇談会
男女平等推進センター事業振興	予算額 9,833 特定財源 150 <i>その他特定財源</i> 150 一般財源 9,683	情報収集・発信 セミナー開催 セミナー 20回 講座 4回 交流促進 相談 法律相談 49回 心の相談 48回 託児謝礼
文化・交流の推進	予算額 12,321 特定財源 30 <i>その他特定財源</i> 30 一般財源 12,291	文化の振興 日本フィルロビーコンサート 学校音楽祭 国際交流の推進 ウィロビー市友好15周年記念訪問団 受入れ 国内交流の推進
杉並区文化・交流協会	予算額 70,759 特定財源 0 一般財源 70,759	杉並区文化・交流協会助成 チケット予約システム
住民基本台帳事務	予算額 144,124 特定財源 113,248 都・福祉改革推進事業 補助金 167 都・住民基本台帳費 委託金 776 <i>その他特定財源</i> 112,305 一般財源 30,876	住民票の写し等証明書の交付 住民基本台帳記録管理 住基システムダウン対策 住基ネット関連事務 運用監視第三者機関設置 自治体共同監視機関設置 自動交付機維持管理 17台 区民証発行

主な既定事業

款名 生活経済費

事業名	金額 (千円)	摘要
外国人登録事務	予算額 29,839 特定財源 27,533 国・外国人登録事務費委託金 23,582 その他特定財源 3,951 一般財源 2,306	外国人の登録、証明書等の発行 外国人印鑑登録システム開発
商店街振興総合対策	予算額 192,716 特定財源 65,474 都・商店街活性化推進事業補助金 59,474 都・安全・安心まちづくり事業補助金 6,000 一般財源 127,242	活性化支援 経営改善支援者派遣 10件 経営相談者派遣 2件 いらっしやいマップ 10商店会 商店街活性化事業費助成 施設整備事業助成 1商店会 情報化推進事業助成 4商店会 新・元気を出せ商店街事業 千客万来・アクティブ商店街事業 空き店舗活用支援事業 経済交流の促進 防犯設備設置緊急対策 防犯カメラ設置助成 5商店会
産業団体助成	予算額 4,651 特定財源 0 一般財源 4,651	商店街組合等補助 工業団体助成 技能功労者表彰 30名
商店街装飾灯助成	予算額 95,694 特定財源 25,125 都・商店街活性化推進事業補助金 25,125 一般財源 70,569	商店街装飾灯建設助成 150灯 商店街装飾灯電気料助成 4,150灯 商店街装飾灯修繕費助成 4,150灯 美化費助成 7,560灯

主な既定事業

款名 生活経済費

事業名	金額 (千円)	摘要
産業・観光振興	予算額 4,500 特定財源 0 一般財源 4,500	阿佐谷七夕まつり補助 高円寺阿波踊り補助 観光情報誌発行
中小企業資金融資	予算額 107,678 特定財源 0 一般財源 107,678	産業資金融資 緊急運転資金融資 500件 空き店舗対策融資 3件
みどりの産業の振興	予算額 15,640 特定財源 3,441 其他特定財源 3,441 一般財源 12,199	SOHO支援 SOHO事務室 9室 起業家養成講座 経営セミナー コミュニティビジネスへの支援 コミュニティビジネスセミナー(地域密着型事業講座)
アニメの杜すぎなみ	予算額 21,500 特定財源 5,000 都・まちづくり事業 整備費補助金 5,000 一般財源 16,500	アニメ産業の支援 杉並アニメ匠塾 アニメイベント アニメフェスティバル アニメを活用したまちづくり 調査・研究 すぎなみのアニメキャラクター選定
マイバッグ運動の推進	予算額 58,218 特定財源 0 一般財源 58,218	マイバッグ運動の推進 マイバッグ等持参状況調査 エコシール運営補助 国内外のレジ袋実態調査・研究 すぎなみ環境目的税の趣旨普及
財団法人杉並区勤労者福祉協会	予算額 100,152 特定財源 9,000 国・中小企業福祉 事業費補助金 9,000 一般財源 91,152	杉並区勤労者福祉協会助成

主な既定事業

款名 保健福祉費

事業名	金額 (千円)	摘要
路上生活者自立支援	予算額 23,037 特定財源 0 一般財源 23,037	ホームレス地域生活移行支援事業 都区共同事業分担金 街頭相談
社会福祉協議会に対する助成	予算額 223,174 特定財源 0 一般財源 223,174	事務費 人件費 管理運営費 事業費
地域福祉活動立上げ支援	予算額 14,507 特定財源 7,000 <i>都・地域福祉推進事業費補助金</i> 7,000 一般財源 7,507	地域福祉活動立上げ支援 日常生活支援活動助成 4 団体 社会生活支援活動助成 1 2 団体 地域福祉活動支援検討委員会設置
生活資金等貸付	予算額 15,362 特定財源 33,375 <i>その他特定財源</i> 33,375 一般財源 18,013	生業資金 3 件 応急小口資金 8 1 件
健康都市杉並の推進基盤整備	予算額 8,483 特定財源 0 一般財源 8,483	保健福祉計画の推進 保健福祉計画改定 健康都市杉並庁内推進会議運営 福祉サービス調整チーム運営 健康都市指標 (調査) 健康都市白書

主な既定事業

款名 保健福祉費

事業名	金額 (千円)	摘要
福祉サービス利用者保護	予算額 38,538 特定財源 20,205 都・福祉改革推進事業補助金 16,866 都・介護予防・地域 支え合い事業補助金 3,338 その他 1 一般財源 18,333	成年後見制度等運営 成年後見制度利用者支援システム 検討会設置 福祉サービス第三者評価の実施 77件 保健福祉サービス苦情調整委員運営
ユニバーサルデザインの まちづくり推進	予算額 5,019 特定財源 100 都・福祉のまちづくり 事務費負担金 100 一般財源 4,919	普及啓発・地域支援 リーフレット 500部 ホームページ運営管理 1団体 オストメイトトイレ改修 5所 災害時要支援者登録制度 移送サービス支援
高齢者共同生活支援事業	予算額 4,000 特定財源 3,000 都・介護予防・地域 支え合い事業補助金 3,000 一般財源 1,000	高齢者共同生活支援 2所
高齢者保健福祉施策の 推進	予算額 2,960 特定財源 1,883 都・福祉改革推進事業 補助金 1,883 一般財源 1,077	管理事務費 介護保険事業計画 介護保険事業計画改定 事業者参入意向調査 高齢者地域支援研究会 高齢者虐待検討部会 認知症(痴呆)高齢者支援検討部会 介護サービスの質の確保検討部会 公開事例検討会

主な既定事業

款名 保健福祉費

事業名	金額 (千円)	摘要
ふれあい入浴	予算額 30,882 特定財源 213 <i>都・福祉改革推進事業補助金</i> 213 一般財源 30,669	ふれあい入浴 公衆浴場数 47所 実施回数 24回
風呂っと杉並	予算額 10,890 特定財源 5,445 <i>都・福祉改革推進事業補助金</i> 5,445 一般財源 5,445	風呂っと杉並 バリアフリー化改修費助成 4所
いきがい活動支援	予算額 1,050 特定財源 618 <i>都・福祉改革推進事業補助金</i> 618 一般財源 432	高齢者いきいき事業 杉の樹ホール事業 敬老会館いきがい支援事業 高齢者いきいき事業協働推進連絡会設置 高齢者の就業・社会参加支援 社会貢献スタッフ派遣 高齢者のための起業支援・就業支援
家事・付き添いサービス	予算額 67,250 特定財源 52,092 <i>都・介護予防・地域 支え合い事業補助金</i> 45,464 <i>その他特定財源</i> 6,628 一般財源 15,158	家事・付き添いサービスヘルパー派遣 派遣時間数 30,000時間
住宅改修費助成	予算額 68,086 特定財源 33,716 <i>都・福祉改革推進事業補助金</i> 33,716 一般財源 34,370	住宅改修予防給付 給付件数 124件 住宅改修設備給付 給付件数 230件 福祉用具給付 給付件数 43件 住宅改修業者研修

主な既定事業

款名 保健福祉費

事業名	金額 (千円)	摘要
ひとり暮らし高齢者等 安心ネットワーク	予算額	ひとり暮らし高齢者等安心ネットワーク システム
	118,730	20所 (新規13所)
	特定財源	緊急通報システム
	52,193	緊急通報協力員 936名 設置世帯 519世帯
	都・介護予防・地域 支え合い事業補助金	
	2,212	
	都・高齢者地域 自立支援ネットワーク 緊急整備事業補助金	民間事業者緊急通報システム 設置世帯
	24,592	340世帯
	都・緊急通報システム 事業費補助金	火災安全システム
	23,042	専用通報機貸与 年5世帯 火災警報機給付 年30台 自動消火装置給付 年7台 ガス安心システム給付 年6台 電磁調理器給付 年22台
都・火災安全システム 事業費補助金		
1,105		
その他特定財源	徘徊高齢者探索システム	
1,242	設置世帯 50世帯	
一般財源	管理事務費	
66,537		
在宅介護支援センター 運営	予算額	地域型支援センター(ケア24)
	217,374	20所 (新規3所)
	特定財源	基幹型支援センター
	145,232	4所
	都・介護予防・地域 支え合い事業補助金	
	50,392	
	都・ケアマネジメント リーダー活動等支援 事業補助金	
	604	
	都・在宅介護支援 センター事業費補助金	
	84,375	
その他特定財源		
9,861		
一般財源		
72,142		

主な既定事業

款名 保健福祉費

事業名	金額 (千円)	摘要
介護予防推進	予算額 105,543 特定財源 66,939 <i>国・老人保健対策費負担金</i> 6,912 <i>都・老人保健対策費負担金</i> 6,912 <i>都・福祉改革推進事業補助金</i> 22,680 <i>都・介護予防・地域支え合い事業補助金</i> 29,625 <i>その他特定財源</i> 810 一般財源 38,604	訪問指導 自立支援情報収集 協力医療機関 50所 訪問保健指導 1,815回 訪問機能訓練 490回 訪問歯科指導 49回 訪問栄養指導 98回 機能訓練 3所 転倒予防教室 15回 地域ささえ愛グループ支援 74団体 いきいき健康教室 13所 筋力アップ応援教室 6教室
認知症(痴呆)高齢者等支援	予算額 5,313 特定財源 3,104 <i>都・介護予防・地域支え合い事業補助金</i> 2,144 <i>その他特定財源</i> 960 一般財源 2,209	認知症(痴呆)予防の啓発講座開催 7回 認知症(痴呆)高齢者等安らぎ支援事業 事業委託 1団体 支援員 19名 利用者 30世帯 相談事業 12回 認知症(痴呆)予防事業
低所得者利用者負担軽減	予算額 27,846 特定財源 20,259 <i>都・介護保険特別対策事業費補助金</i> 20,259 一般財源 7,587	ホームヘルプサービス利用者負担助成 対象者数 高齢者 750名 障害者 210名 社会福祉法人等による介護保険利用者負担軽減 対象者数 80名 杉並区介護保険サービス利用者負担助成 対象者数 116名
敬老会館運営	予算額 66,782 特定財源 0 一般財源 66,782	敬老会館運営委託 12館 (新規6館) 敬老会館事業 32館 敬老会館あり方検討会

主な既定事業

款名 保健福祉費

事業名	金額 (千円)	摘要
心身障害者福祉措置	予算額	身体障害者福祉措置
	250,801	入所者 3名
特定財源		進行性筋萎縮症者 1名
	108,330	補装具の交付 4,300名
国・心身障害者福祉費		補装具の修理 350名
負担金		
	93,844	知的障害者福祉措置
国・心身障害者福祉		入所者 3名
措置費補助金		生活寮 31名
	1,918	
都・心身障害者福祉費		身体障害児福祉
負担金		補装具の交付 280名
	508	補装具の修理 70名
都・心身障害者保護費		
補助金		各種調査等
	11,684	知的障害児(者)基礎調査
都・戦傷病者戦没者		
遺家族等援護費委託金		
	2	
都・障害児(者)		
基準調査委託金		
	368	
その他特定財源		
	6	
一般財源		
	142,471	

主な既定事業

款名 保健福祉費

事業名	金額 (千円)	摘要
心身障害者支援費	予算額 2,306,809 特定財源 1,353,536 国・心身障害者支援費負担金 748,644 国・心身障害者支援費補助金 398,647 都・心身障害者支援費負担金 10,078 都・心身障害者支援費補助金 196,167 一般財源 953,273	心身障害者現況事項調査 身体障害者現況事項調査 4 施設 知的障害者現況事項調査 3 3 施設 支援費制度維持管理システム運用 支援費支払事務 施設サービス 知的障害者更生施設 3 4 6 名 知的障害者授産施設 2 3 1 名 知的障害者通勤寮 1 2 名 身体障害者更生施設 1 7 名 身体障害者療護施設 2 3 名 身体障害者授産施設 2 8 名 居宅サービス 知的障害者地域生活援助事業 5 7 名 短期入所事業 身体障害者 3 6 日 知的障害者 3, 8 2 3 日 児童 3 8 2 日 居宅介護事業 身体介護 2 9, 5 9 3 時間 家事援助 2 5, 3 5 7 時間 移動介護 9 7, 6 1 8 時間 日常生活支援 1 1 2, 3 5 6 時間 乗降介助 1, 0 8 0 回 デイサービス事業 1 1 2 名
通所訓練・授産事業等	予算額 408,077 特定財源 91,364 都・心身障害者(児)通所事業費補助金 36,239 都・障害者小規模通所授産施設事業補助金 55,125 一般財源 316,713	地域デイサービス事業運営助成 1 1 所 訓練・授産事業運営助成 1 6 所 授産事業通所者交通費及び給食費助成
知的障害者グループホーム	予算額 39,654 特定財源 0 一般財源 39,654	運営委託 5 所

主な既定事業

款名 保健福祉費

事業名	金額 (千円)	摘要
知的障害者生活ホーム	予算額 5,009 特定財源 0 一般財源 5,009	運営助成 2所
財団法人杉並区障害者雇用支援事業団	予算額 104,724 特定財源 0 一般財源 104,724	運営助成 区役所実習
障害者等ホームヘルプサービス	予算額 62,034 特定財源 57,075 <i>国・障害者等ホームヘルパー補助金</i> 445 <i>都・障害者等ホームヘルパー補助金</i> 221 <i>都・重度脳性麻痺者介護事業補助金</i> 51,010 <i>都・精神障害者福祉事業運営費補助金</i> 5,393 その他特定財源 6 一般財源 4,959	常勤ヘルパー派遣 ホームヘルパー 12名 障害者等ホームヘルパー派遣 派遣時間 難病患者 家事援助 468時間 身体介護 208時間 重度脳性麻痺者介護事業 派遣対象者 54名 派遣回数 7,776回 重度心身障害者等ホームヘルパー 特別派遣 派遣日数 163日 精神障害者ホームヘルパー派遣 派遣時間 3,200時間
心身障害者ショートステイ	予算額 48,234 特定財源 0 一般財源 48,234	運営助成 2所 事業運営委託 1所
巡回入浴サービス等	予算額 12,455 特定財源 884 <i>都・介護予防・地域支え合い事業補助金</i> 884 一般財源 11,571	巡回入浴サービス 対象者 94名 一人年38回 理美容サービス 対象者 130名 寝具洗濯乾燥サービス 対象者 12名

主な既定事業

款名 保健福祉費

事業名	金額 (千円)	摘要
心身障害者福祉手当等支給	予算額 1,169,133 特定財源 127,829 <i>国・心身障害者福祉手当費負担金</i> 127,413 <i>国・児童扶養手当事務費委託金</i> 415 その他特定財源 1 一般財源 1,041,304	心身障害者福祉手当受給者 5,819名 介護手当受給者 22名 おむつ支給支給対象者 289名 特別児童扶養手当支給事務支給対象者 288名
難病患者福祉手当支給	予算額 365,622 特定財源 0 一般財源 365,622	難病患者福祉手当受給者 1,844名 74疾病
地域生活支援センター事業運営	予算額 15,588 特定財源 60,613 <i>都・精神障害者通所授産施設運営費補助金</i> 34,547 <i>都・地域生活支援センター運営費補助金</i> 21,559 その他特定財源 4,507 一般財源 45,025	施設運営費 授産事業通所者 20名 交通費助成対象者 20名 宿泊訓練 1泊2日 生活支援事業生活相談 平日 週3回 土・日 毎回
精神障害者施設	予算額 356,202 特定財源 203,183 <i>都・精神障害者福祉事業運営費補助金</i> 203,182 その他特定財源 1 一般財源 153,019	グループホーム運営 運営委託 1所 運営助成 2所 共同作業所助成 15所

主な既定事業

款名 保健福祉費

事業名	金額 (千円)	摘要
障害者福祉会館事業運営	予算額	施設運営 運営協議会への管理委託
	特定財源	利用者日常生活訓練
	<i>その他特定財源</i>	利用者送迎バス 2台 機能訓練 20名 言語訓練 89日 給食提供 187日
	一般財源	各種相談 健康相談 80日
	73,600	障害者団体援助 手話通訳者派遣 710時間 福祉展 1回
	84,392	障害者地域自立生活支援センター 講演会 2回 セミナー 1回 ピアカウンセリング公開セミナー (同一障害者による相談) 2回
	10,792	ガイドヘルパー養成研修 4回 (視覚障害者2回・知的障害者2回)
	10,792	障害者ケアマネージャー養成研修 2回

主な既定事業

款名 保健福祉費

事業名	金額 (千円)	摘要
こども発達センター 事業運営	予算額	給食運営
	121,459	幼児グループA 240日
	特定財源	幼児グループB 145日
	122,407	親子グループA 95日
	都・知的障害児措置費 負担金	親子グループB 50日
	99,358	利用者通所バス(たんぽぽ園通園バス)
	その他特定財源	利用者送迎バス 3台
	23,049	通園グループ指導(たんぽぽ園)
	一般財源	利用者数
	948	幼児グループ 48名
		親子グループ 48名
		通園グループ行事
		納涼夏祭り 1回
		社会体験 各1回
	運動会 1回	
	小学校就学を祝う会 1回	
	相談	
	医療相談(4科) 72日	
	言語心理指導	
	心理指導 192日	
	言語指導 192日	
	保健指導	
	摂食指導 12回	
	運動機能リハビリテーション	
	192日	
	巡回指導	
	障害児指定園(医師) 5園 6回	
	一般園(医師) 73回	
	障害児指定園(心理) 5園 6回	
	一般園(心理) 39園 2回	
	区立幼稚園(心理) 6園 2回	
	私立幼稚園(心理) 40園 1回	
	重点園巡回 5園 10回	
	療育講座等	
	2回	
母子相談員等活動費	予算額	家庭相談
	13,330	相談員 3名
	特定財源	母子・女性相談
	2,013	相談員 3名
国・婦人相談員補助費	2,013	母子家庭等自立支援
一般財源	11,317	自立支援教育訓練給付
		母子家庭等自立支援検討会設置

主な既定事業

款名 保健福祉費

事業名	金額 (千円)	摘要
障害者施設維持管理	予算額	施設維持管理 (管理係)
	特定財源	施設維持管理 (すぎのき生活園)
	<i>その他特定財源</i>	施設維持管理 (あけぼの作業所)
	一般財源	施設維持管理 (こすもす生活園)
		施設維持管理 (なのはな生活園)
施設建設助成	予算額	施設維持管理 (なでしこ生活園)
	特定財源	特別養護老人ホーム・ケアセンター建設助成 (第二南陽園)
	都・認知症高齢者グループホーム整備費補助金	特別養護老人ホーム・デイサービスセンター建設助成 (南陽園)
	繰入金	ケアハウス等建設助成
	一般財源	特別養護老人ホーム建設助成 (さんじゅ阿佐谷)
		特別養護老人ホーム建設助成 (和田堀ホーム)
		特別養護老人ホーム建設助成 (沓掛ホーム)
		特別養護老人ホーム・グループホーム建設助成 (第三南陽園)
		特別養護老人ホーム建設助成 (さんじゅ久我山)
		認知症 (痴呆) 高齢者グループホーム建設助成 (永福三丁目等) 3 ユニット
		特別養護老人ホーム建設助成 (すぎなみ正吉苑)
		介護老人保健施設建設助成 (シーダ・ウォーク)
		特別養護老人ホーム建設助成 (善福寺三丁目) プロポーザル経費
	<u>都市型多機能拠点建設助成</u> 平成18年度までの債務負担行為 <u>(方南二丁目等)</u> 2 所	

主な既定事業

款名 保健福祉費

事業名	金額 (千円)	摘要
心身障害者入所更生施設 の整備	予算額 124,240	知的障害者入所更生施設建設助成 (啓光学園) 4床
	特定財源 0	知的障害者入所更生施設建設 (今川二丁目障害者地域生活支援 拠点施設) 50床
	一般財源 124,240	
青少年育成	予算額 48,270	青少年問題協議会 協議会 4回
	特定財源 0	青少年表彰 個人表彰 80名 団体表彰 20団体
	一般財源 48,270	成人祝賀 対象者 5,513名
		健全育成団体活動助成 青少年育成委員会 17地区
		中高生の社会参加・参画の推進 委員 30名
		青少年の自立促進 青少年健全育成事業等
		生活マナー・しつけの普及啓発 普及啓発 読本編纂
		相談調整機能の強化 調整会議 12回 研修 2回 講演会 1回 虐待対応事例研究 2回 相談事業 月～土 9時～19時
		グループカウンセリング (集団形式による相談事業) 120回
		保護者のこころの相談 60回
児童扶養手当支給	予算額 882,921	児童扶養手当 対象児童 2,512名
	特定財源 660,806	
	国・児童扶養手当負担金 660,732	
	その他特定財源 74	
一般財源 222,115		

主な既定事業

款名 保健福祉費

事業名	金額 (千円)	摘要
児童手当・ 児童育成手当支給	予算額	児童手当
	1,674,457	対象児童 15,712名
	特定財源	児童育成手当(育成手当)
	885,591	3,757名
	国・児童手当費負担金	児童育成手当(障害手当)
	747,426	189名
都・児童手当費負担金		
138,147		
その他特定財源		
18		
一般財源		
788,866		
乳幼児医療費助成	予算額	乳幼児医療費助成
	864,801	0歳～2歳 9,595名
	特定財源	3歳～就学前 11,569名
	214,583	運営事務費
	都・乳幼児医療費補助金	
	214,553	
その他特定財源		
30		
一般財源		
650,218		

主な既定事業

款名 保健福祉費

事業名	金額 (千円)	摘要
保育園運営	予算額	一般保育
	1,311,421	区立保育園 43園
	特定財源	公設民営保育園 1園
	987,767	定員 3,869名
	都・保育園費補助金	(高井戸保育園含む)
	32,602	障害児保育
	都・子育てひろば	障害児指定園 5園
	事業費補助金	対象児童数 71名
	3,335	延長保育
	都・子ども家庭在宅	園数 24園
	サービス事業費補助金	定員 512名
	5,220	(高井戸保育園含む)
	その他特定財源	産休明け保育
946,610	園数 13園	
一般財源	定員 143名	
323,654	(高井戸保育園含む)	
	緊急一時保育	
	実施園数 43園	
	園外保育	
	給食運営	
	年末保育	
	4園	
	子育て支援	
	一時保育	
	子育てサポートセンター	
	5園	
	荻窪北保育園	
	1園	
	職員研修	
	保育園委託・民営化	
	公設民営園(高井戸)	
	定員 87名	
	業者選定	
	2園	
	(荻窪北・高円寺北)	

主な既定事業

款名 保健福祉費

事業名	金額 (千円)	摘要
民間保育園等に対する 保育委託	予算額 1,528,599 特定財源 678,410 国・民間保育園費負担金 281,267 国・時間延長保育補助金 2,148 都・民間保育園費負担金 140,633 都・民間保育園費補助金 16,519 都・子ども家庭在宅サービス事業費補助金 2,929 その他特定財源 234,914 一般財源 850,189	委託費・国基準運営費 施設数 11園 分園(駅前保育所等) 3園 (新規2園) 認可定員 1,128名 保育児童数 1,111名 零歳児保育実施 12園 朝・夕保育実施 14園 延長保育実施 12園 委託費・区加算運営費
保育施設園児等に対する 法外援護	予算額 318,446 特定財源 1,800 その他特定財源 1,800 一般財源 316,646	民間保育園児に対する運営費加算 健診委託等 園庭緑化補助 2園
認証保育所運営	予算額 279,299 特定財源 135,151 都・認証保育所運営費補助金 128,371 その他特定財源 6,780 一般財源 144,148	認証保育所運営委託事務 認証保育所 A型 4園 (新規1園) 認証保育所 B型 4園 (新規1園) 防犯カメラ等設置助成 2園
家庭福祉員	予算額 46,690 特定財源 17,052 都・家庭福祉員事業費補助金 17,052 一般財源 29,638	運営委託 家庭福祉員 9名 受託児定員 35名 保育施設との連携 保育環境整備 運営経費

主な既定事業

款名 保健福祉費

事業名	金額 (千円)	摘要
グループ保育	予算額 31,942 特定財源 0 一般財源 31,942	運営委託 保育室 2園 (新規1園) 定員 33名 運営経費 グループ育成経費
ファミリー・サポート・センター	予算額 13,346 特定財源 4,204 国・仕事と家庭両立支援 特別援助事業費補助金 2,802 都・仕事と家庭両立支援 特別援助事業費補助金 1,402 一般財源 9,142	運営委託 1所
病後児保育	予算額 7,319 特定財源 5,118 都・病後児保育事業 補助金 5,118 一般財源 2,201	運営委託 病後児保育室 1所 非常災害設備設置改修 運営経費
児童館等運営	予算額 222,268 特定財源 2,496 その他特定財源 2,496 一般財源 219,772	管理運営費 児童館 41所 公立学童クラブ 47所 賃金・報酬 障害児対応パートタイマー 72名 登録制対応パートタイマー 15名
学童クラブ運営	予算額 26,243 特定財源 87,811 都・学童クラブ運営費 補助金 3,002 その他特定財源 84,809 一般財源 61,568	学童クラブ運営 47所 公立学童クラブ 利用料 学童クラブ委託 選定委員会経費 民間学童クラブ 新規1所

主な既定事業

款名 保健福祉費

事業名	金額 (千円)	摘要
地域子育て推進	予算額	子育て推進事業費 相談事業 月～土 9時～19時 専門相談 96回 ケースカンファレンス 24回 (事例診断) 子どもショートステイ 2所 0～2歳 延120名 2～12歳 延350名 地域子育てネットワーク事業 子育て支援講演会等謝礼 母親クラブ活動助成 15団体
	17,072	
	特定財源	
	11,845	
	都・子育てひろば 事業費補助金 923	
	都・子ども家庭在宅 サービス事業費補助金 1,756	
都・子ども家庭支援 センター事業費補助金 8,500		
都・児童虐待防止ネット ワーク事業費補助金 666		
一般財源	5,227	
保育園維持管理	予算額	施設維持管理 44園 空調設置 2園 園庭緑化
	290,132	
	特定財源	
	1,083	
その他特定財源	1,083	
一般財源	289,049	
被保護世帯に対する 法外援護	予算額	入浴券の支給 1,857名 入浴券の支給 夏季健全育成費等の支給 夏季健全育成費 267名 被服費 267名 自立援助金 41名 修学旅行支度金 63名 補助学習費等 73名
	55,000	
	特定財源	
	0	
一般財源	55,000	

主な既定事業

款名 保健福祉費

事業名	金額 (千円)	摘要
生活保護費	予算額	保護費
	11,182,889	生活扶助 月 4,580名
	特定財源	住宅扶助 月 3,899世帯
	8,893,732	教育扶助 月 204世帯
	国・生活保護費負担金	介護扶助(基金分) 月 1,093名
	8,222,373	介護扶助(事務所分) 年 255名
	国・生活保護適正実施	医療扶助(基金分) 月 11,780件
	推進等事業費補助金	医療扶助(事務所分) 月 587件
	37,481	生業扶助 年 93件
	都・生活保護費負担金	出産扶助 年 3名
523,742	葬祭扶助 年 141件	
都・生活保護事務費	保護施設生活扶助 月 61名	
補助金	保護施設事務費 月 62件	
136		
その他特定財源	医療費等支払事務委託 月 11,780件	
110,000		
一般財源	嘱託医報酬	
2,289,157	生活保護システム運用事務費	
	生活保護運営事務費	
	就労支援専門員	
	就労支援専門員 2名	
	就労支援事業業務委託	
	資産調査専門員 3名	
	被保護者自立促進	
保健事業の推進	予算額	各種推進運動
	8,635	各団体への補助
	特定財源	地域保健推進協議会
	362	保健福祉専門職員研修
国・保健所運営費補助金	健康都市づくり	
362	かかりつけ医機能推進	
一般財源		
8,273		
休日等急病診療	予算額	休日夜間等急病診療事業
	175,616	平日準夜(小児救急医療)
	特定財源	午後7時30分～午後10時30分
	3,675	土曜日 午後1時～午後10時
	都・小児初期救急平日	休日 午前9時～午後10時
	夜間診療事業費補助金	
	3,675	歯科休日急病診療事業
	一般財源	休日 午前9時～午後5時
	171,941	休日夜間等急病診療調剤事業
		平日準夜(小児救急医療)
	午後7時30分～午後10時30分	
	土曜日 午後1時～午後10時	
	休日 午前9時～午後10時	

主な既定事業

款名 保健福祉費

事業名	金額 (千円)	摘要
歯科保健医療センター運営	予算額 77,273 特定財源 18,518 <i>その他特定財源</i> 18,518 一般財源 58,755	運営委託
健康づくりの推進	予算額 15,514 特定財源 4,082 <i>都・介護予防・地域 支え合い事業補助金</i> 3,340 <i>その他特定財源</i> 742 一般財源 11,432	健康づくり推進員 地域健康づくり支援事業 健康増進事業 ヘルシーメニュー推奨店 生活習慣病チェックサービス 喫煙対策
がん検診	予算額 352,844 特定財源 186 <i>都・老人保健対策費 補助金</i> 186 一般財源 352,658	胃がん検診 12,700名 子宮がん検診 8,800名 肺がん検診 1,400名 乳がん検診 5,900名 大腸がん検診 87,000名 喉頭がん検診 700名 前立腺がん検査 3,400名 がん検診精度管理委員会 6回
区民健康診査	予算額 1,658,993 特定財源 504,736 <i>国・老人保健対策費 負担金</i> 251,788 <i>都・老人保健対策費 負担金</i> 251,788 <i>都・老人保健対策費 補助金</i> 1,159 <i>都・肝炎ウイルス 精密検診業務委託金</i> 1 一般財源 1,154,257	区民健康診査 93,000名 肝炎ウイルス検査 15,200名 成人歯科健康診査 2,350名

主な既定事業

款名 保健福祉費

事業名	金額 (千円)	摘要
動物の適正飼育	予算額 6,482 特定財源 10,419 <i>その他特定財源</i> 10,419 一般財源 3,937	動物の適正飼育指導 畜犬登録数 15,426頭 動物との共生を考える懇談会 畜犬登録
予防接種	予算額 421,641 特定財源 53,355 都・予防接種負担金 27,159 <i>その他特定財源</i> 26,196 一般財源 368,286	予防接種 DTP接種 14,507件 DT接種 1,630件 ポリオ接種 6,879件 風しん 3,582件 麻しん 3,689件 日本脳炎 11,914件 高齢者インフルエンザ 46,660件 健康被害救済
感染症対策	予算額 13,621 特定財源 1,549 国・感染症予防費負担金 337 国・保健所運営費補助金 25 国・特定感染症予防事業費補助金 1,187 一般財源 12,072	感染症対策 エイズ対策 HIV抗体検査 1,040件 平日実施分 440件 休日実施分 600件 HIV妊娠時抗体検査 2,200件 性感染症対策

主な既定事業

款名 都市整備費

事業名	金額 (千円)	摘要
まちづくり基本方針の推進	予算額 7,911 特定財源 0 一般財源 7,911	まちづくりの推進 住宅・土地統計調査特別集計分析
新しい交通システム	予算額 1,312 特定財源 0 一般財源 1,312	エイトライナー協議会
地区整備計画	予算額 71,441 特定財源 23,840 <i>国・密集住宅市街地整備促進事業補助金 9,182</i> <i>都・木造住宅密集地域整備促進事業補助金 14,658</i> 一般財源 47,601	宮前二丁目地区整備 地区計画道路実施設計 天沼三丁目地区整備 木造賃貸住宅建替促進助成 (仮称)天沼三丁目公園設計 二跡地周辺地区整備 木造賃貸住宅建替促進助成 地区整備計画事務 土地区画整理事業施行区域の市街地整備計画調査 放射第5号線周辺まちづくり検討専門部会 区画整理整備
防災都市づくり	予算額 43,110 特定財源 17,107 <i>国・都市防災総合推進事業補助金 10,605</i> <i>都・防災都市づくり促進事業補助金 6,502</i> 一般財源 26,003	不燃化推進事務費 阿佐谷・高円寺地区整備 地区整備計画等策定 環状八号線地区整備 不燃化促進助成
拠点整備計画	予算額 5,724 特定財源 0 一般財源 5,724	市街地整備 駅周辺整備 荻窪駅北口広場計画素案図作成 永福町駅周辺整備調査・検討 大規模団地建替協議 都市計画策定事務

6棟

主な既定事業

款名 都市整備費

事業名	金額 (千円)	摘要
景観まちづくり	予算額 32,031 特定財源 1,650 <i>国・街なみ環境整備事業費補助金</i> 1,100 <i>都・街なみ環境整備事業費補助金</i> 550 一般財源 30,381	景観まちづくりの普及・啓発 景観新聞発行 景観ガイドライン策定 大田黒公園周辺地区整備 街なみ環境整備助成 中杉通り沿道周辺地区整備 シンポジウム開催 杉並の面影を伝える建物保存 建物調査・選定 <u>すぎなみカレンダー</u>
まちづくり施策の推進	予算額 3,236 特定財源 0 一般財源 3,236	街づくり活動団体助成 15団体 街づくりコンサルタント派遣 まちづくり協議会運営費助成
区営住宅維持管理	予算額 136,959 特定財源 411 <i>その他特定財源</i> 411 一般財源 136,548	施設維持 移管 26団地 727戸 2団地 47戸
高齢者住宅入居者管理	予算額 138,190 特定財源 266,286 <i>国・高齢者住宅費補助金</i> 86,766 <i>都・高齢者住宅費補助金</i> 43,376 <i>都・シルバーピア事業費補助金</i> 12,625 <i>都・福祉改革推進事業補助金</i> 437 <i>その他特定財源</i> 123,082 一般財源 128,096	施設維持 募集事務 収納事務 都営シルバーピア維持管理 高齢者専用居室提供 借上アパート居室 100室 高齢者アパートあっせん 転居一時金助成 入居支援制度 生活相談員費用弁償

主な既定事業

款名 都市整備費

事業名	金額 (千円)	摘要
住宅施策の推進	予算額 27,773 特定財源 714 国・公営住宅等関連 事業推進事業費補助金 84 国・高齢者住宅費 補助金 315 都・高齢者住宅費 補助金 315 一般財源 27,059	住宅施策の推進 マンション相談 住宅セミナー開催 住宅マスタープラン基本調査 高齢者住宅の確保 高齢者住宅建設利子助成 12件 シルバーハウジングプロジェクト推進 計画の策定
住宅修築資金融資	予算額 9,163 特定財源 0 一般財源 9,163	住宅修築資金融資 耐震診断に基づく支援
建築指導確認	予算額 69,368 特定財源 32,861 その他特定財源 32,861 一般財源 36,507	建築指導確認 建築物等確認許可 既存建築物等耐震改修促進指導 ガラス等の落下物実態調査 2,000件 木造住宅等耐震診断 1,000件 地下水情報の整備 地下水情報データベース作成
屋外広告物許可・取締	予算額 717 特定財源 8,613 その他特定財源 8,613 一般財源 7,896	屋外広告物事務費 除却協力員 違反広告物除却活動支援

主な既定事業

款名 都市整備費

事業名	金額 (千円)	摘要
自転車駐車場等維持運営	予算額	登録制置場等運営 登録制置場等 8 駅 1 7 箇所
	特定財源	有料制駐車場運営 有料制駐車場 1 6 駅 3 8 箇所
	その他特定財源	永福北第一自転車駐車場改修工事
	一般財源	放置自転車の撤去・返還・処分 集積所 9 箇所
	97,086	放置防止啓発 放置防止協力員・指導員 民営自転車駐車場育成補助
	809,027	自転車等駐車対策協議会 協議会委員数 2 4 名
	711,941	
	711,941	
道路維持補修	予算額	道路維持補修
	特定財源	主要生活道路補修 3,370 m ² 主要区画道路補修 2,230 m ² 区画道路補修 29,300 m ² L型側溝補修 5,000 m
	その他特定財源	
	一般財源	雨水流出抑制対策 透水性舗装洗淨 10,000 m ²
	463,999	道路維持管理 直管維持補修 4,000 m ²
	1,010,393	昇降機維持運営 昇降機 4 基
	1,010,393	駅周辺施設維持管理 荻窪駅西口連絡橋通路・南口地下通路 久我山駅南北自由通路・荻窪地下道
	546,394	
街路樹等維持管理	予算額	樹木維持管理 樹木剪定・樹木新植
	特定財源	駅前広場噴水維持管理 駅前噴水 3 箇所
	一般財源	区民参加事業運営 区民参加による道路管理
	55,436	
河川維持管理	予算額	河川管理用通路維持補修
	特定財源	通路舗装補修 1,740 m ² 転落防止柵補修 280 m
	一般財源	距離標識(キ口ポスト)整備
		128,250
	128,250	

主な既定事業

款名 都市整備費

事業名	金額 (千円)	摘要
水防対策	予算額 99,340 特定財源 0 一般財源 99,340	水防応急対策 緊急水防作業 水防訓練 水防情報システム維持管理 水位観測局 16局 水防情報設備改修
民有灯助成(維持補修)	予算額 63,600 特定財源 0 一般財源 63,600	民有灯補修 蛍光ランプ一斉取替 4,349灯 電気料助成 私道街路灯電気料助成 8,308灯 町会設置灯電気料助成 408灯
交通安全運動推進	予算額 17,349 特定財源 0 一般財源 17,349	各種団体への支援 交通安全協会支援 3協会 交通安全啓発活動 交通安全教室開催 自転車交通安全利用モデル地区整備計画 6地区
公共交通体系の整備	予算額 92,299 特定財源 39,719 国・自動車事故対策費 補助金 1,500 都・福祉改革推進 事業費補助金 6,000 都・鉄道駅エレベーター 等整備事業補助金 29,219 その他の特定財源 3,000 一般財源 52,580	計画調整事務費 南北バス運行 運行経費補助 2路線 南北バス新路線調査 駐車場整備促進 駅舎改修経費助成 高円寺駅エレベーター設置助成 高井戸駅エレベーター設置助成 八幡山駅エレベーター設置助成

主な既定事業

款名 都市整備費

事業名	金額 (千円)	摘要
公園維持管理	予算額 528,348 特定財源 10,807 <i>その他特定財源</i> 10,807 一般財源 517,541	公園清掃等委託 公園数 299園 施設管理運営 公園維持補修 全公園遊具一斉点検 安全対策工事 遊具塗装工事 公園維持委託 樹木剪定 特色ある公園維持委託 地域の名所づくり
公園事業	予算額 37,792 特定財源 2,000 <i>その他特定財源</i> 2,000 一般財源 35,792	公園事業 花咲かせ隊 100団体 公園警備委託 区民参加事業運営 すぎなみ公園育て組支援 大田黒公園ライトアップ運営
みどりを育てる	予算額 15,593 特定財源 730 繰入金 630 <i>その他特定財源</i> 100 一般財源 14,863	みどりの情報の発信 みどりの新聞の発行 4回 みどりの基金活用 専門講座開催 みどりのボランティア助成 みどりの講座の開催 緑化活動への支援 みどりのボランティア みどりの相談所 みどりの協定 みどりの育成協定 生けがき協定助成 みどりの調査・研究 屋敷林保全 <u>みどりのベルトづくり</u> シンポジウム開催 <u>みどりのリサイクルの普及・啓発</u> みどりのリサイクルサポーター 屋敷林等の落ち葉のリサイクル

主な既定事業

款名 都市整備費

事業名	金額 (千円)	摘要
みどりを創る	予算額	学校の環境向上
	106,508	学校接道部緑化 2校
	特定財源	公共施設の緑化
	0	公共施設樹木等管理委託 269箇所
	一般財源	苗木等の育成活用
	106,508	苗木の育成 10,500本
		接道部緑化助成
		生けがき造成助成 400m
		フェンス緑化助成 150m
		植樹帯造成助成 150㎡
	既存塀撤去助成 250m	
	みどりのリサイクル	
	落ち葉集積所設置 3箇所	
	屋上緑化助成	
	屋上緑化助成 475㎡	
	壁面緑化助成 100㎡	
みどりを守る	予算額	樹木・樹林・生けがき・貴重木の保護指定
	57,153	保護樹木 1,900本
	特定財源	保護樹林 67ha
	96	保護生けがき 6,000m
	その他の特定財源	保護貴重木 50本
	96	
	一般財源	緑化指導
	57,057	緑化指導 3,700件
		寄付樹木の活用
		寄付樹木の仲介・移植 100本
	区営苗圃の維持管理	
	区営苗圃の維持管理 4箇所	
	生き物生息場所の保全・創出	
	希少植物の保全・創出 3箇所	
	市民緑地	
	清水いこいの森 600㎡	
	成田西いこいの森 1,500㎡	

主な既定事業

款名 環境清掃費

事業名	金額 (千円)	摘要
環境先進都市の創造	予算額	環境博覧会開催
	特定財源 32,626	地域省エネルギービジョンの推進 エネルギー消費量等実態調査
	一般財源 0	新エネルギーの普及推進 住宅用太陽光発電システム機器設置費 助成 50件
環境配慮行動の拡充	予算額	すぎなみ環境カエルくらぶ活動支援 環境配慮行動拡充事業補助
	特定財源 5,975	環境配慮行動表彰
	一般財源 0	杉並環境マップ ホームページ更新 すぎなみ環境賞
環境保全の推進	予算額	環境保全対策の推進 環境白書の作成
	特定財源 76	環境美化の推進 クリーン大作戦の推進
	その他特定財源 76	低公害車の普及促進 低公害車購入助成 10台 粒子状物質減少装置装着助成 40台
一般財源 33,680	環境モニタリング調査	
生活環境の整備	予算額	普及・啓発
	特定財源 43,977	生活環境改善の推進 路上禁煙地区等の整備 6地区 巡回パトロール
	その他特定財源 2	
一般財源 2		
環境学習の推進	43,975	
環境学習の推進	予算額	環境学習の推進 環境学習リーダー養成講座 14回
	特定財源 2,188	子ども環境教室 6回
	その他特定財源 32	
一般財源 32		
環境学習の推進	2,156	
ISO14001の推進	予算額	ISO14001の推進 ISO14001認証取得助成 3件
	特定財源 7,512	簡易版環境ISO取得助成 5件
	一般財源 0	
ISO14001の推進	7,512	

主な既定事業

款名 環境清掃費

事業名	金額 (千円)	摘要
自然環境保全	予算額 15,237 特定財源 0 一般財源 15,237	自然保護の啓発 自然環境調査 動植物生息状況調査 「すぎなみの希少動植物(レッドデータブック)」作成
普及啓発	予算額 15,215 特定財源 0 一般財源 15,215	普及啓発 一般廃棄物処理基本計画 ごみ半減プラン ごみ減量運動 区民発意事業の支援 ごみ会議の開催 清掃車(カッター)の出前学習
ごみ収集管理	予算額 2,699,532 特定財源 94,749 其他特定財源 94,749 一般財源 2,604,783	車両雇上費 作業経費 資源回収経費 粗大ごみ受付センター運営 浄化槽管理 廃プラスチック分別収集 分別収集地区の拡大 657トン 可燃ごみ夜間収集モデル事業 カラス対策経費 容器出しの推進 ペットボトル集積所回収モデル事業 モデル事業の拡大 50トン 商店街ごみ減量対策事業 エコ商店街事業 在宅医療廃棄物 在宅医療廃棄物適正処理助成

主な既定事業

款名 環境清掃費

事業名	金額 (千円)	摘要
ごみ収集作業等	予算額 350,561 特定財源 401,556 都・動物死体処理委託金 680 その他特定財源 400,876 一般財源 50,995	可燃・不燃収集 資源回収 中継作業(不燃) 中継作業(し尿、粗大) 動物死体処理 ごみ処理手数料徴収 指導業務
リサイクルの推進	予算額 90,966 特定財源 0 一般財源 90,966	リサイクルの推進 集団回収の拡大 260団体 生ごみ堆肥化及び減量の推進 すぎなみ環境ネットワーク 運営助成 リサイクルひろば高井戸
すぎなみ環境情報館事業 運営	予算額 15,584 特定財源 0 一般財源 15,584	環境事業運営 講座・講習会 105回 リサイクル事業運営 情報資料コーナー委託

主な既定事業

款名 教育費

事業名	金額 (千円)	摘要
教育委員会運営	予算額 18,053 特定財源 1 <i>その他特定財源</i> 1 一般財源 18,052	委員会運営 教育行政の調査・研究
教育計画推進	予算額 20,566 特定財源 0 一般財源 20,566	計画推進 教育立区の実現 基本条例の検討 新アクションプランの策定 地域運営学校の開設 4校 教育広報 教育ISOの推進
教育改革発信	予算額 5,054 特定財源 0 一般財源 5,054	教育改革発信事業 地域フォーラムの開催 子ども教育発信事業
障害児教育	予算額 99,923 特定財源 0 一般財源 99,923	心身障害児就学指導 障害児学級運営 障害児学級介助員 23名 特別支援教育の推進 通常学級介助員 7名 教員研修 言語聴覚士による巡回指導 情緒障害学級新設 小学校1校
奨学資金貸付	予算額 129,127 特定財源 62,517 <i>その他特定財源</i> 62,517 一般財源 66,610	奨学資金 公立高校入学準備金 38名 私立高校入学準備金 85名 月額奨学金新規貸付 123名 月額奨学金継続貸付 213名
移動教室	予算額 217,601 特定財源 23,637 <i>その他特定財源</i> 23,637 一般財源 193,964	小学校移動教室 富士移動教室 児童 3,121名 弓ヶ浜移動教室 児童 2,805名 中学校移動教室 菅平高原、その他 生徒 2,272名

主な既定事業

款名 教育費

事業名	金額 (千円)	摘要
教職員研修	予算額 7,137 特定財源 704 <i>都・事務処理特例委託金</i> 704 一般財源 6,433	区費研修 危機管理研修 経営・人材育成等研修 校内研修 都費研修
済美教育研究所運営管理	予算額 23,952 特定財源 0 一般財源 23,952	施設運営管理 教育相談 スクールカウンセラー拡充 教育図書館運営 教職員研修 パソコンソフト購入 教育調査研究 教科書センター運営 土曜日学校運営支援 済美教育研究所土曜学校実施 子育て支援
科学館運営管理	予算額 35,515 特定財源 91 <i>その他特定財源</i> 91 一般財源 35,424	施設運営管理 理科移動教室 科学教室 区民科学講座の実施 科学創意工夫展 ロボット杉並21 科学教育調査研究 理科指導者研修
国際理解教育の推進	予算額 33,476 特定財源 0 一般財源 33,476	国際理解活動の促進 外国人英語指導 世界の教科書展示 親善訪問団受入

主な既定事業

款名 教育費

事業名	金額 (千円)	摘要
教育活動の推進	予算額 166,547 特定財源 2,192 <i>都・事務処理特例委託金</i> 2,192 一般財源 164,355	教育研究奨励 民間講師による講義の提供 特別研究指定校 学校課内外活動 音楽鑑賞会 副読本等作成 指導室内運営 教科用図書採択事務 フレッシュ補助教員制度 学力・体力向上調査 調査及び分析 (小3～中3) 幼小連携・小中一貫教育 幼小連携教育のモデル実施 1所 (幼稚園1園、小学1校) 小・中一貫教育の実施 1所 (小学校2校、中学校1校) 未来を拓く子ども事業 中学生レスキュー隊活動 キャリアスタートウィーク (職場体験学習)の実施 学力向上対策
学校給食の推進	予算額 456,563 特定財源 0 一般財源 456,563	職員研修 学校給食の普及・啓発 給食調理業務委託 小学校 12校 (新規 2校) 中学校 11校 (新規 2校)
情報教育の推進	予算額 198,829 特定財源 0 一般財源 198,829	コンピュータ教育の推進 情報教育の充実 民間企業との提携によるIT教育 学校ITの推進 教員一人1台パソコン配備 モデル実施 2校
学校運営管理(小)	予算額 1,632,125 特定財源 3,800 <i>その他特定財源</i> 3,800 一般財源 1,628,325	学校維持管理(44校) 学習関係経費 特色ある教育活動充实用教材・資料

主な既定事業

款名 教育費

事業名	金額 (千円)	摘要
学校保健管理 (小)	予算額 174,672 特定財源 658 <i>国・学校保健費補助金</i> 658 一般財源 174,014	学校保健運営 児童健康診断 小児生活習慣病予防検診 学校環境衛生 保健活動の推進 健康づくりの推進 口腔保健指導 健康教育の充実 44校
就学諸援助 (小)	予算額 293,076 特定財源 22,979 <i>国・教育振興費補助金</i> 22,979 一般財源 270,097	就学援助 要保護 100名 準要保護 3,960名
障害児就学奨励 (小)	予算額 1,974 特定財源 969 <i>国・教育振興費補助金</i> 969 一般財源 1,005	障害児就学助成 受給者数 延313名
健康学園維持管理	予算額 66,974 特定財源 13,809 <i>その他特定財源</i> 13,809 一般財源 53,165	施設維持管理 施設運営管理 学園入園募集
養護学校維持管理	予算額 100,607 特定財源 0 一般財源 100,607	施設維持管理 施設運営管理 口腔保健指導
学校運営管理 (中)	予算額 889,169 特定財源 1,528 <i>その他特定財源</i> 1,528 一般財源 887,641	学校維持管理 (23校) 学習関係経費 特色ある教育活動充实用教材・資料

主な既定事業

款名 教育費

事業名	金額 (千円)	摘要
学校保健管理(中)	予算額 81,580 特定財源 112 <i>国・学校保健費補助金</i> 112 一般財源 81,468	学校保健運営 生徒健康診断 小児生活習慣病予防検診 学校環境衛生 保健活動の推進 健康づくりの推進 健康教育の充実
就学諸援助(中)	予算額 215,230 特定財源 17,121 <i>国・教育振興費補助金</i> 17,121 一般財源 198,109	就学諸援助 要保護 54名 準要保護 1,598名
障害児就学奨励(中)	予算額 2,913 特定財源 1,384 <i>国・教育振興費補助金</i> 1,384 一般財源 1,529	障害児就学助成 受給者数 延184名
幼稚園維持管理	予算額 55,573 特定財源 53,847 <i>国・幼稚園就園奨励費補助金</i> 194 <i>その他特定財源</i> 53,653 一般財源 1,726	施設維持管理(6園) 園庭遊具塗装 学習関係経費 学習教材費
幼稚園就園事務	予算額 12,220 特定財源 1,046 <i>国・幼稚園就園奨励費補助金</i> 14 <i>その他特定財源</i> 1,032 一般財源 11,174	園児募集 障害幼児介助員 パート介助員 6名 幼小連携教育 モデル実施1所 パート補助員 1名 区・私立共同研修

主な既定事業

款名 教育費

事業名	金額 (千円)	摘要
就園奨励	予算額 182,644 特定財源 44,847 <i>国・幼稚園就園奨励費補助金</i> 44,847 一般財源 137,797	私立幼稚園等就園援助
私立幼稚園等教育支援	予算額 617,273 特定財源 130,136 <i>都・私立幼稚園等園児保護者負担軽減費補助金</i> 130,136 一般財源 487,137	私立幼稚園等園児保護者負担軽減 私立幼稚園等補助 園外保育補助 園児健康管理補助 心身障害児教育対策補助
生涯学習の推進	予算額 26,155 特定財源 96 <i>その他特定財源</i> 96 一般財源 26,059	生涯学習活動の支援 大学との連携強化 生涯学習振興室維持運営(2室) 西田小、杉九小 家庭教育 P T A活動育成 <u>パソコン相談コーナー</u> 区民センター等8施設
学校の支援	予算額 73,024 特定財源 1,600 <i>国・教育振興費補助金</i> 1,600 一般財源 71,424	学校サポーター事業 学校教育コーディネーター 12名 (新規 3名) 学校サポーター 延13,100名 土曜日学校 土曜日学校運営
学校等開放	予算額 120,531 特定財源 1,118 <i>その他特定財源</i> 1,118 一般財源 119,413	学校開放 旧都立永福高校グランド開放 学校プール開放 幼稚園園庭及びプール開放

主な既定事業

款名 教育費

事業名	金額 (千円)	摘要
文化財調査・保護	予算額 9,545 特定財源 1,500 <i>国・国宝重要文化財等 保存整備費補助金</i> 1,000 <i>都・文化財保存事業費 補助金</i> 500 一般財源 8,045	文化財保護審議会運営 文化財の保護 埋蔵文化財発掘調査 調査研究
青少年教育	予算額 9,857 特定財源 0 一般財源 9,857	青少年委員 青少年社会参加活動推進 健全育成
成人教育	予算額 11,538 特定財源 60 <i>その他特定財源</i> 60 一般財源 11,478	区民企画講座 大学公開講座 コミュニティカレッジ にほんご教室
済美日曜教室	予算額 5,694 特定財源 80 <i>その他特定財源</i> 80 一般財源 5,614	運営管理 教養講座 体験学習 レクリエーション講座

主な既定事業

款名 教育費

事業名	金額 (千円)	摘要
図書館運営管理	予算額 318,047 特定財源 0 一般財源 318,047	施設運営管理 通年開館サービス 大学図書館との連携 成田図書館運営委託 (仮称)方南図書館開設・運営委託 図書館協議会運営 図書館資料購入 図書等装備 障害者・高齢者に対する 図書館サービスの提供 地域・家庭文庫の育成 図書館運営の調査研究・司書育成 ブックスタートの実施 ブックスタートパックの配布 ふれあい図書室 馬橋・善福寺児童館、方南小学校 子ども読書活動推進
図書館維持管理	予算額 462,069 特定財源 1,253 その他特定財源 1,253 一般財源 460,816	施設維持管理 新図書館システム開発 和田区民集会所図書貸出コーナー整備 (仮称)読書の森公園整備に伴う 中央図書館外構整備
社会体育振興	予算額 11,213 特定財源 1,060 国・老人保健対策費 負担金 22 都・老人保健対策費 負担金 22 その他特定財源 1,016 一般財源 10,153	体育指導委員 スポーツ栄誉章 調査・研究 歩こう会 わいわいスポーツ教室(心身障害者 スポーツ教室) 駅伝大会 スポーツ振興計画 スポーツ振興計画の策定

主な既定事業

款名 教育費

事業名	金額 (千円)	摘要
財団法人杉並区スポーツ振興財団	予算額	体育館・運動場及びプール管理運営委託 運営等補助金
	805,780	
	特定財源	
	0	
体育施設維持管理	一般財源	施設維持管理 杉十小温水プールの浄化槽等機械設備 交換及び新消毒システムの導入
	805,780	
	予算額	
	141,037	
特定財源	43,606	施設維持管理 杉十小温水プールの浄化槽等機械設備 交換及び新消毒システムの導入
	43,606	
	その他特定財源	
	43,606	
一般財源	97,431	施設維持管理 杉十小温水プールの浄化槽等機械設備 交換及び新消毒システムの導入

特別會計

〔 特 別 会 計 〕

- 国民健康保険事業会計
- 老人保健医療会計
- 介護保険事業会計

18 国民健康保険事業会計予算総括表

歳入

(単位:千円)

科 目	17年度予算額	16年度予算額	差引増減額	前年比 (%)	構成比 (%)
国民健康保険料	18,052,903	18,540,588	487,685	97.4	39.6
一部負担金	2	2	0	100.0	0.0
使用料及び手数料	60	60	0	100.0	0.0
国庫支出金	14,231,959	13,388,492	843,467	106.3	31.2
療養給付費等交付金	5,862,897	5,391,545	471,352	108.7	12.9
都支出金	337,437	338,013	576	99.8	0.7
連合会支出金	0	0	0		0.0
共同事業交付金	913,659	851,641	62,018	107.3	2.0
繰入金	5,879,650	5,208,352	671,298	112.9	12.9
繰越金	220,001	220,001	0	100.0	0.5
諸収入	53,198	53,588	390	99.3	0.2
合 計	45,551,766	43,992,282	1,559,484	103.5	100.0

歳出

(単位:千円)

科 目	17年度予算額	16年度予算額	差引増減額	前年比 (%)	構成比 (%)
総務費	851,872	803,337	48,535	106.0	1.9
保険給付費	27,853,223	27,072,651	780,572	102.9	61.1
老人保健拠出金	11,728,728	12,208,647	479,919	96.1	25.7
介護納付金	2,813,365	2,405,615	407,750	116.9	6.3
共同事業拠出金	959,422	887,563	71,859	108.1	2.1
保健事業費	22,314	20,578	1,736	108.4	0.0
諸支出金	415,777	54,185	361,592	767.3	0.9
予備費	907,065	539,706	367,359	168.1	2.0
合 計	45,551,766	43,992,282	1,559,484	103.5	100.0

国民健康保険事業会計基礎数値

被 保 険 者 世 帯 数			136,795世帯
被 保 険 者 数			209,310人
保 険 料 率 等	基 礎 分	所 得 割 料 率	208 / 100
		均 等 割 額	32,100円
	介 護 分	所 得 割 料 率	32 / 100
		均 等 割 額	12,000円
療 養 諸 費	一 般 分	一 人 当 り 費 用 額	177,480円
		受 診 回 数	8.06回
	退 職 分	一 人 当 り 費 用 額	397,071円
		受 診 回 数	15.18回
出 生 率			3.94 / 1,000
(出 産 育 児 件 数)			(826件)
死 亡 率			12.17 / 1,000
(葬 祭 件 数)			(2,547件)

平成 14 年度の医療制度改革により、老人保健医療制度の対象者が 70 歳以上から 75 歳以上へ 5 年間で段階的に引き上げられていることから、老人保健拠出金が 4 億 8000 万円の減となる一方、対象者の増などにより、保険給付費は 7 億 8000 万円の増となり、その結果会計規模は 3.5%増加しています。

19 老人保健医療会計予算総括表

歳 入

(単位:千円)

科 目	17年度予算額	16年度予算額	差引増減額	前年比 (%)	構成比 (%)
支 払 基 金 交 付 金	26,136,241	27,495,300	1,359,059	95.1	63.0
国 庫 支 出 金	10,055,243	8,939,449	1,115,794	112.5	24.2
都 支 出 金	2,513,802	2,234,855	278,947	112.5	6.1
繰 入 金	2,780,140	2,505,265	274,875	111.0	6.7
繰 越 金	1	1	0	100.0	0.0
諸 収 入	2,003	2,003	0	100.0	0.0
合 計	41,487,430	41,176,873	310,557	100.8	100.0

歳 出

(単位:千円)

科 目	17年度予算額	16年度予算額	差引増減額	前年比 (%)	構成比 (%)
医 療 諸 費	40,675,862	40,371,386	304,476	100.8	98.0
諸 支 出 金	2,000	2,000	0	100.0	0.0
予 備 費	809,568	803,487	6,081	100.8	2.0
合 計	41,487,430	41,176,873	310,557	100.8	100.0

老人保健医療会計基礎数値

対 象 者 数	54,001人
1 件 当 り 医 療 費	21,364円
年 間 受 診 回 数	35.09回
一 人 当 り 年 間 医 療 費	749,586円

医療制度改革により、老人保健医療制度の対象者は前年度より約 3200 人、5.7%減りましたが、加齢にともなう医療費の増大などにより、年間受診回数や 1 人当りの年間医療費が概ね 6%程度増え、会計規模は 0.8%の増となっています。

20 介護保険事業会計予算総括表

歳 入

(単位:千円)

科 目	17年度予算額	16年度予算額	差引増減額	前年比 (%)	構成比 (%)
介護保険料	3,786,197	3,711,778	74,419	102.0	15.7
使用料及び手数料	1	1	0	100.0	0.0
国庫支出金	5,820,850	5,540,612	280,238	105.1	24.1
支払基金交付金	7,550,356	7,010,439	539,917	107.7	31.3
都支出金	2,949,357	2,738,452	210,905	107.7	12.2
財産収入	1,179	1,582	403	74.5	0.0
寄附金	1	1	0	100.0	0.0
繰入金	4,029,755	3,508,641	521,114	114.9	16.7
繰越金	7,721	7,563	158	102.1	0.0
諸収入	57	57	0	100.0	0.0
合 計	24,145,474	22,519,126	1,626,348	107.2	100.0

歳 出

(単位:千円)

科 目	17年度予算額	16年度予算額	差引増減額	前年比 (%)	構成比 (%)
総務費	284,847	332,106	47,259	85.8	1.2
保険給付費	23,594,862	21,907,619	1,687,243	107.7	97.7
財政安定化 基金拠出金	21,721	21,721	0	100.0	0.1
基金積立金	36,320	50,114	13,794	72.5	0.2
諸支出金	7,724	7,566	158	102.1	0.0
予備費	200,000	200,000	0	100.0	0.8
合 計	24,145,474	22,519,126	1,626,348	107.2	100.0

介護保険事業会計基礎数値

第1号被保険者数	97,744人
保険料基準月額	3,000円
要介護等認定者数	15,562人
一人当たり年間サービス費	1,513,968円

平成17年度は、第二期介護保険事業計画に基づく、最終事業年度となります。保険料については、前年度と同様に「介護保険給付費準備基金」を活用し、保険料基準月額が3305円になるところを3000円に抑制して運営します。

- 被保険者数は前年度と比較して0.9%の微増ですが、要介護認定者数が4.3%の増、一人当たり年間サービス費が3.2%の増となり、会計規模は7.2%増加しています。

21 用語の解説

歳入科目：歳入科目は、収入を性質別に分類したものです。

款	内 容
特 別 区 税	特別区民税、軽自動車税及び特別区たばこ税です。区の最も基幹的な財源となっています。
地 方 譲 与 税	自動車重量税・地方道路税を原資とし、道路に関する経費に充てるため、区道の延長及び面積に応じて交付される自動車重量譲与税・地方道路譲与税と、所得税を原資とし、人口を基準に交付される所得譲与税があります。
利 子 割 交 付 金	利子所得にかかる利子割を原資とし、個人都民税収入決算割合に応じて交付されるものです。
配 当 割 交 付 金	配当所得にかかる配当割を原資とし、個人都民税収入決算割合に応じて交付されるものです。
株式等譲渡所得割交付金	株式等の譲渡所得にかかる譲渡所得割を原資とし、個人都民税収入決算割合に応じて交付されるものです。
地方消費税交付金	地方消費税の1/2を原資とし、人口及び従業者数に応じ交付されるものです。
自動車取得税交付金	自動車取得税を原資とし、道路財源の強化のため、区道の延長及び面積に応じて交付されるものです。
地方特例交付金	平成11年度以降の定率減税（恒久的減税）による区民税の減収を補填するため、交付されるものです。
特別区財政交付金	固定資産税、特別区民税法人分及び特別土地保有税を原資とし、都区財政調整制度に基づき、一定割合を交付されるものです。
交通安全対策特別交付金	交通安全反則金を原資として、道路交通安全施設整備の経費に充てるため、交通事故の発生件数、人口等に応じ交付されるものです。
分担金及び負担金	特定の事業に要する経費に充てるため、一定の利益を受ける者から賦課徴収するものです。
使用料及び手数料	公の施設の利用や役務の提供について徴収するものです。
国 庫 支 出 金	特定の事業に充てるため、一定の条件のもとに国から支出されるもので、国庫負担金・国庫補助金・国庫委託金があります。
都 支 出 金	特定の事業に充てるため、一定の条件のもとに都から支出されるもので、都負担金・都補助金・都委託金があります。
財 産 収 入	基金や財産の運用や物品の売払に伴う収入です。
寄 附 金	区へ無償譲渡された金銭で、用途を特定しない一般寄附金と、用途を指定した指定寄附金があります。
繰 入 金	基金や他の会計からの繰入金です。
繰 越 金	前年度から繰り越された金額です。
諸 収 入	他の歳入科目の区分に該当しないすべての収入です。
特 別 区 債	特定の建設事業等の財源に充てるため起こした区債の収入額です。

平成17年度予算の概要

登録印刷物番号

16 - 0129

平成17年2月発行



杉並区役所

政策経営部財政課

〒166 - 8570 杉並区阿佐谷南1 - 15 - 1
03 - 3312 - 2111(大代表)

この印刷物は、古紙配合率100%(白色度70%台)の再生紙を使用しています